MOBILKOR

2. évfolyam 15. szám

Ingyenes telekommunikációs kétheti lap

MOBILKOR.HU

2004. IX. 3.

3G
HOGY IS VAN EZ?

Nyerj egy Sony Ericsson K700i-t vagy egy Nokia 7610-t!!

SZÍNES HÍREK

Klímatúra a Siemens mobillal 4
15 százalékkal olcsóbb mobilok 4
Lebukott a vírusgyártó 5
Elrontják a mobil fényképet 6
Alkoholszondás mobil a Siemenstől 6
Utcai telefonfülkék haldoklása 6

PREMIER

3G – Hogy is van ez? 12
Motorola újdonságok 52

TESZTELTÜK

Siemens C65, a feltörekvő 22
A jelen és a jövő: Sony Ericsson Z1010 38

KÉSZÜLÉKTIPP

Alcatel One Touch 735i 18
Nokia 7610 18
Nokia 7700 18
Siemens C65 19
Siemens M65 19
Sony Ericsson P900 19

SZOLGÁLTATÁSBEMUTATÓ

Hírek mobilon 2. rész 24

KÉSZÜLÉKBEÁLLÍTÁS

Sony Ericsson T630 32

TANÁCSOK HALADÓKNAK

Van hozzá képed? IV. rész 34

SZOLGÁLTATÓKNÁL OLVASTUK

Havi 5 ingyen MMS minden T-Mobile-osnak 42
Chello Aréna játékosoknak 42
Díjcsökkentés a Pannonál 42
Multimédiás díjcsomagok a T-Mobile-tól 43
Másfélmillió Vodafone-os 44
Beszélj ingyen csúcsidőn kívül! 44
Jó választás a TELE2 44

WEBLAPOZÓ

Még mindig olimpiai lázban 48

JAVA JÁTÉKCENTRUM

Olimpia a mobilon 50

MOBILHUMOR

Ügyfélszolgálatosok rémálma 58

VÉLEMÉNY

A telefonálás káros következményei 60

teszteltük

Vonalas mobil vezeték nélkül 16

teszteltük

Siemens M65, a nehézfiú 28

mobiltörténelem

Mobil design, design mobil 46

Klímatúra a Siemens mobillal

Rendhagyó kalandozásra hívta a vállalkozó szelleműeket június elején a Siemens mobile. A tíz európai ország 22 városában megforduló M65 Klímatúra augusztus 4. és 10. között a budapesti Sziget Fesztiválon is bemutatkozott. A rendezvény során négy, extrém időjárási körülményeket modellező helyiséget állítottak fel. A kamrákat bebarangoló versenyzőknek a Szahara, a Sarkvidék és az Amazonas éghajlatával kellett megküzdeniük. Ebben ügyességükön és kitartásuk kívül egyetlen segítségük a Siemens legújabb, por-, csepp- és ütésálló, különleges időjárási viszonyokra tervezett M65 telefonja volt.

A játék forgatókönyve szerint a sikeresen teljesített feladatok után feljegyzik a versenyzők által teljesített időt, s a legjobbak ajándékot nyernek. A nap győztese M65 telefont és Bike-O-Metert, a legjobb időeredményt elért játékosok pedig perui túlélőtúrát nyernek.

A klímatúra további állomásai:

szeptember 3-5.	Trafford Center Manchester, Nagy-Britannia
szeptember 10-12.	Opernplatz Frankfurt, Németország
szeptember 17-19.	Sports Beach Scheveningen, Hollandia
szeptember 24-26.	Estación del Norte Valencia, Spanyolország
október 1-3.	Porto Vell Barcelona, Spanyolország
október 8-10	Milánó, Olaszország
október 15-17.	Róma, Olaszország
október 22-24.	Berlin, Németország
Október 29-30.	Augustusplatz Lipcse, Németország
November 12-14.	Kungsträdgarden Stockholm, Svédország

15 százalékkal olcsóbb mobilok

A Siemens Mobile szerint az idei esztendő folyamán a mobiltelefonok ára mintegy 10-15 százalékkal mérséklődik. Lothar Pauly, a német vállalat egyik vezető munkatársa minderről Londonban a Siemens SK65 típusjelzésű vadonatúj készülék hivatalos bejelentésekor számolt be. Pauly elmondta, hogy a mobiltelefonok ára az elkövetkezendő években is várhatóan hasonló mértékben fog csökkenni. A Siemens egyébként tovább akarja folytatni a mobiltelefonok gyártásával foglalkozó részlegének az átalakítását és modernizálását, azonban a Siemens Mobile eladásáról szó sem lehet. A piacvezető Nokia munkatársai ugyancsak jelentős árcsökkentésekről adtak hírt. Mint ismeretes, a finn vállalat piaci részesedése mostanság negyedévről negyedévre csökken, ami ellen a Nokia vezetői oly módon kívánják felvenni a harcot, hogy egyrészt csökkentik a jelenleg kapható készülékek árát, másrészt pedig minden korábbinál versenyképesebb, divatos új mobiltelefonokat dobnak piacra.

Zajcsökkentő rendszer mobiltelefonokhoz

A mobiltelefonok használóinak komoly problémát okoznak a különböző külső zajok megléte beszélgetések közben. E probléma megoldásában nagy előrelépést jelenthet a tudósok által kifejlesztett új, duál-mikrofonos rendszer. Parham Aarabi és Guangji Shi egy vadonatúj algoritmus, néhány különleges szűrő és egy-két mikrofonból álló hangvételi rendszer segítségével minden korábbinál alacsonyabb zajt ért el mobiltelefonálás közben. Egy mikroprocesszor folyamatosan méri, hogy a különböző hangjelek milyen időkéséssel érkeznek meg az egyik, illetve a másik mikrofonhoz, ami komoly segítséget nyújt abban, hogy megállapítható legyen, az adott hang hasznos-e, vagy pedig haszontalan, azaz nem kívánatos zajnak nevezhető.

Az ily módon szétválasztott hangok közül a rendszer a zajokat valós időben kiküszöböli. „Két mikrofonból álló rendszerünk működése leginkább az emberi fülhöz hasonlatos” – nyilatkozta az üggyel kapcsolatban Aarabi, majd hozzátette, hogy a technológia körülbelül két év múlva lesz elég érett a kereskedelmi forgalomban történő debütálásra.

Janis'pub
(In memoriam Janis Joplin)
Barátságos ír söröző, korrekt kiszolgálással, remek zenével vár rád a Belvárosban!
V., Király Pál u. 8. Tel.: 266-2619 www.janispub.hu info@janispub.hu

Lebukott a vírusgyártó

A Sophos antivíruscég első féléves felmérése szerint a májusban elfogott alsó-szászországi 18 éves hobbiprogramozó tehető felelőssé az idei vírusfertőzések túlnyomó többségéért. Sven Jaschan a jelek szerint a szülei számítógép-javító vállalkozásának forgalmát szerette volna növelni. Az alsó-szászországi fiatalemberen a szülei házában ütötték rajta, és őrizetbe vétele után elismerte, hogy ő készítette a Netsky és a Sasser vírusokat, így ő felelhet a 2004-es vírusfertőzések hetven százalékáért. A Sophos felmérése szerint legjobban a Sasser vírus terjedt el, ez az összes fertőzés 26,1 százalékáért volt felelős. A második, harmadik és negyedik helyet a

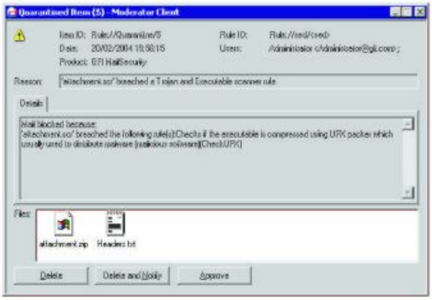

Netsky.P, Netsky.B és a Netsky.D foglalta el. A top tízben csak az ötödik MyDoom.A, a hatodik, magyar Zafi.B, a kilencedik Sober.C és a tizedik Bagle.A nem Jaschan vírusa.

„Lehet, hogy a Sasser lett az első, de az elmúlt hat hónap legnagyobb vírusai a Netsky és a Bagle variánsai voltak – mondta Graham Cluley, a Sophos vezető tanácsadója. – Ezek folyamatos kellemetlenséget okoztak a felhasználóknak, amikor az alkotóik nyilvános versenybe kezdtek az elsőbbségért." Bár Jaschant elfogták, sokan lesznek, akik a nyomdokaiba szeretnének majd lépni. Cluley kiemelte, hogy a szervezett bűnözők is egyre inkább részt vesznek a vírusírásban, és ők ráadásul óvatosabbak, így nehezebb őket elfogni. „Egyre nagyobb a bűnözés szerepe a vírusírásban – mondta Cluley. – Ha egy szervezett banda pénzt csinál a vírusokból és a hackelésből, nem fog hencegni vagy játszótéri verekedésbe bonyolódni, ami a lebukásához vezethet."

SMS DUMÁK

A horoszkópom azt mondta, hogy a sors ujja rám fog mutatni.
Sajnos ez a középső ujja volt.

Elrontják a mobil fényképet

Egy a napokban nyilvánosságra hozott tanulmány rávilágít arra, hogy a kamerás mobiltelefonokkal fényképezett fotók minősége jelentős mértékben romlik MMS-küldés közben. A Cognima munkatársai a teszthez a Nokia egyik legújabb készülékét, az 1 megapixeles felbontású digitális fényképezőgépes 7610-es modellt használták fel, és az Egyesült Királyság négy legnagyobb mobil hálózatában (Vodafone, Orange, O2, T-Mobile) próbáltak multimédiás üzeneteket küldeni.

A tesztelők több darab 1 megapixeles fotót készítettek, majd pedig egy online fényképalbumba továbbították azokat. Amikor MMS küldéskor a „small" beállítást alkalmazták, a fényképek felbontása ötvenszeres zsugorodáson ment keresztül, hiszen az eredeti 1152x864 pixelből 160x120 képpont lett, ami szinte használhatatlan minőségű fotókat eredményezett. A „small" beállítás egyébként azért használatos, mert egyes telefonok csak 100 KB-os képeket tudnak fogadni, noha a brit szolgáltatók mindegyike képes ennél akár jóval nagyobb képeket is továbbítani a hálózatában.

A Cognima szakemberei ezt követően „large" módban is megkísérelték elküldeni a fotókat, melyek felbontása ekkor már „csak" negyedére (576x432 pixel) csökkent le, viszont sajnos ez is tökéletesen elegendő volt ahhoz, hogy a fotók nyomtatásra lényegében teljesen alkalmatlan minőségűvé váljanak.

Alkoholszondás mobil a Siemenstől

A német konszern központi fejlesztőlaboratóriumában beható teszteknek vetik alá a véralkoholszintet megállapítani képes kísérleti modellt. Az ötletnek ellenzői is akadnak, akik nem szeretnék, ha alkoholistákkal együtt emlegetnék a patinás cégnevet. Mobiltelefonba épített gázérzékelőn dolgoznak a Siemens fejlesztőmérnökei. Az elképzelések szerint a néhány milliméteres méretű érzékelő tájékoztathatná a felhasználót a vére alkoholtartalmáról, a környező levegő ózonszintjéről, ahogy jelezhetne füstöt vagy akár szájszagot. A különböző feladatokhoz használt érzékelő platform ugyanaz lehetne, csupán a felületi réteget kell megfelelően kiválasztani. A legtovább az alkoholszonda kifejlesztése jutott, írta a Technology Review szaklap. Ebből már kísérleti modell is létezik, amelyet a laborban már tesztszemélyeken próbálgatnak. A felhasználónak rá kell lehelnie a telefonra, és 10 másodperccel később leolvashatja a véralkoholszintjét.

Az újítás azonban komoly viták kereszttüzében áll a konszern berkein belül. Szkeptikusok szerint az „italozók mobilja" árthat a Siemens imázsának. A szaglászó telefonok legkorábban két év múlva jelenhetnek meg. Addig még a szenzorok időállóságát kell bevizsgálni. Megfigyelők szerint, ha tényleg komolyan gondolja a Siemens a fejlesztést, túl sokáig nem szabad várnia, mert a Nokia szintén élénken érdeklődik egyetemi kutatóintézetekben a megfelelő gázszenzorok után.

Utcai telefonfülkék haldoklása

Dél-Koreában a telekommunikációs cégek számára egyre nagyobb gondot okoz, hogy az emberek szinte már nem is használják az utcai telefonfülkéket, ami természetesen a mobiltelefonok térnyerésének következménye. A Korea Times című helyi lap arról számolt be a napokban, hogy míg 1999-ben Dél-Koreában még több mint 274 ezer utcai telefonfülkét üzemeltettek, addig a tavalyi esztendőben már csak alig 136 ezret. Ez egyébként azt jelenti, hogy ezer lakosra kevesebb mint 3 telefonfülke jut a távol-keleti országban. A KISIDI piackutató cég egyik legfrissebb jelentéséből kiderül, hogy a 2600 megkérdezett 61 százaléka szerint továbbra is szükség van a telefonálás eme régi módjára, és a válaszadók 18 százaléka véli úgy, hogy a telefonfülkéket érdemes lenne teljesen megszüntetni.

Szemüveget a mobilnak

Hongkongi kereskedők meglepő újdonsággal álltak elő a mobilok kameráinak hatásfokának javítására. Sokáig a mobiltelefonok kameráinak képességeit sokáig az alacsony felbontás korlátozta. A megapixeles készülékek megjelenése sem hozott igazi áttörést, hiszen a fénykép készítése során csak a készülék irányítása és a kioldógomb megnyomása maradt a felhasználóra. A legjobb esetben még a digitális zoommal lehet játszani, és a képszerkesztő programmal kiszabni a képből a kívánt részletet.

Az újítás lényegében egy apró lencse, amelyet a mobiltelefon vagy a kéziszámítógép kamerája elé lehet tűzni. A kiegészítő lencséket nem típus szerint gyártják, az univerzális kivitel tapadófelülettel ragasztható fel a készülékre. A kapható két készlet egyikében teleobjektív, softszűrő és kalidoszkóp lencse, a másikban makrolencse, torzító lencse és újfent kaleidoszkóp található. Az ígéretek szerint a teleobjektívként működő lencse segítségével a mobiltelefon által készített kép az eredeti felbontás másfélszeres nagyítása lesz. A makro-lencsével kisebb tárgyakról készíthető közeli felvétel.

A Brado kéziszámítógép-portál online üzletében kapható 3-3 darabos készletek 18 dollárba kerülnek. Egyelőre nem tudni, hogy a lencsék Európába is eljutnak-e. Az online shop hitelkártyás vásárlás esetén 3 dolláros postaköltség fejében hajlandó elküldeni az árut.

A T-Mobile 3G szolgáltatása

A T-Mobile sajtótájékoztatóján a mobilszolgáltató vezérigazgatója, Sugár András jelentette be, jövőre elindítanák a 3G szolgáltatást Magyarországon. A tervek szerint először Budapest belvárosában építik ki a szélessávú UMTS hálózatot, ezt követően a piaci igények szerint terjeszkednének. A harmadik generációs UMTS mobilhálózat tenderének kiírása augusztus végére várható, és mint azt korábban megírtuk, van esély arra, hogy a hazai piacon most jelenlévő cégek lesznek a győztesek. A vezérigazgató elmondta, hogy eddig összesen egymilliárd eurót költöttek hálózatfejlesztésre, és várakozásaik szerint még egymilliárd eurót kell elkölteniük fejlesztésre ahhoz, hogy az UMTS-hálózat is országos lefedettségű legyen. A harmadik generációs hálózat kiépítése egyébként két és félszer annyiba kerül, mint egy második generációs GSM-rendszeré, mert csak sokkal több bázisállomással biztosítható ugyanolyan lefedettség.

SMS DUMÁK

Ha biológussal laksz együtt, jobb, ha nem torkoskodsz a hűtőből.

Rengeteg hátránya mellett van egy csomó rossz tulajdonsága is.

SKY net Hungary

Mobiltelefon és Számítástechnika
1081 Budapest, Kiss József u 5.

Tel./fax: (06-1) 210-7115
Mobiltelefon: 06-20-312-2660
E-mail: skynethu@freestart.hu

Használt és új mobiltelefon
adás – vétel,
Tartozékok nagy választékban,
Szaktanácsadás,
Szervíz, garanciával

Írható Philips Cd lemez: 139 Ft
Írható DVD lemez: 179 Ft
Újraírható Cd lemez: 280 Ft
DVD tok: 80 Ft

Gyári és utángyártott patronok,
tonerek a legkedvezőbb áron.

(A Blaha Lujza tértől két utcányira a Keleti pályaudvar felé)
Nyitva tartás: Hétfő - Péntek: 9 - 18

Kérdezz...

Sziasztok!

Meg szeretném kérdezni tőletek, hogy a Sony Ericsson K700i készülék melyik szolgáltatónál kapható, és kártyákkal lehet-e bővíteni a memóriáját? Előre is köszönöm:

Dávid

Szia Dávid!

Már mindhárom szolgáltatónál kapható a készülék. Sajnos nem bővíthető a memóriája.

***

Sziasztok!

Én egy Siemens CX65-öst vagy C65-öst szeretnék, és szeretném megtudni, hogy mikor és mennyiért fog megjelenni. És azt is tudni szeretném, hogy a T-Mobile-nál kaphatóak lesznek-e ezek a készülékek. Válaszotokat előre is köszönöm!

Szia!

A Vodafone-nál már meg is jelent a készülékek vodás verziója Siemens CV65, illetve CXV65 néven. Előfizetéssel, kétéves hűségnyilatkozattal a CV65 14 990 forintért, a CXV65 24 990 forintért kapható. VitaMAX csomagban a CV65 29 990 forintba, a CXV65 pedig 44 990 forintba kerül.
Jelenlegi információnk szerint nem lesznek kaphatók a T-Mobile kínálatában. Mindkét készülék tesztjét megtalálod a Mobilkorban, ami megkönnyítheti döntésedet: a Siemens CX65-öt az előző (2. évfolyam 14.) számunkban teszteltük, a Siemens C65-ös tesztjét pedig éppen ebben a számban találod.

***

Sziasztok!

Sorba raknátok ezeket a telefonokat tudásuk szerint? Sony Ericsson K700i, Nokia 6230, Sharp GX20, Siemens ST60. Előre is köszönöm.

Dávid

Szia Dávid!

A sorrend szerintünk: Siemens ST60, Sharp GX20, Sony Ericsson K700i és Nokia 6230.

***

Kedves Mobilkor szerkesztőség!

Siemens C55 mobilomhoz keresek szoftvereket, amelyekkel képeket, csengőhangokat, stb. tudok a telefonra rátölteni. Kérem, ha tudnak olyan internetes oldalt, ahol le lehet tölteni ezeket, esetleg valahol CD-n be lehet szerezni kérem, írják meg. Előre is köszönöm!

Nightmare

Szia Nightmare!

A www.siemensinfo.de honlapot ajánljuk neked.

Sziasztok!

Azt szeretném megérdeklődni tőletek, hogy a live!-os készülékekről a piros logót el lehet-e távolítani (kívülről)? Előre is köszi! Jó az újság!

Bálint

Szia Bálint!

Meg lehet próbálni lekaparni vagy eltávolítani valamilyen vegyi anyaggal. Mégsem javasoljuk ezt, mert jó esélyed van rá, hogy megsértsd a készülék burkolatát, ami nem tesz jót a telefonnak. Ha nagyon zavar, akkor esetleg cseréld le az előlapot. Ha nem cserélhető a készülék előlapja, választhatsz egy divatos levonót és ragaszd rá a logóra, így teljesen egyedi lehet a telcsid, és még a zavaró feliratot is eltünteted. A levonót akár időnként cserélgetheted is.

***

Sziasztok!

Én egyszer azt kérdeztem a 2. évfolyam 13. számában Zsolti néven, hogy milyen telcsit vegyek 60 000 forintig, ami beépített kamerás, hangrögzítéses, kihangosítható, és ti erre azt írtátok, hogy a 6610i fér bele, de ez nem rendelkezik hangrögzítéssel, de én találtam egy olyan telcsit, ami tudja az elvárásaimat, ez a NOKIA 3200 és még olcsó is. Azt kérdezném, hogy miért nem ezt írtátok meg? Mikor tesztelitek a NOKIA 5140-est? Válaszotokat köszönöm.

Zsolti

Szia Zsolti!

Manapság annyi a telefon, hogy valószínűleg elkerülte a figyelmünket. Mi is csak emberből vagyunk. Örülünk, hogy sikerült olyan készüléket találnod, aminek tudása megfelel az elvárásaidnak, az ára pedig a pénztárcádnak. Ha még külsőre is szimpatikus a készülék, akkor irány a legközelebbi üzlet!
A Nokia 5140-es megjelenése a szolgáltatóknál egyelőre várat magára. Igyekszünk szerezni egy tesztkészüléket, mihelyt megjelenik. Türelem tesztet terem! (Nokia! Remélem olvastad a lapot.)

***

Sziasztok!

Azt szeretném megtudni, hogy a Vodás Sony Ericsson T610-es telónak vissza lehet-e állítani a gyári menüjét?

Bálint

Szia Bálint!

Van erre mód, de hivatalosan ez garanciavesztéssel jár, ezért nem javasoljuk neked.

...felelünk.

MOBILKOR -lelőhelyek

telekommunikációs boltok, ahol biztosan megtalálod lapunkat.

Miller Telecom Kft.
Pannon GSM szaküzlet
1081 Budapest, Rákóczi út 75.
Tel.: 459-0345, 20/940-1692
Új boltok: MOM Park, Budagyöngye

Brautel Gsm szaküzlet
1188 Budapest, Dózsa György u. 2.
Tel./fax: 294-6788, 20/943-0187
Pannon GSM viszonteladó
tartozékok, szervíz, adás-vétel,
új és használt telefonok

Oktogon Gsm
Budapest VI. ker. Teréz krt. 21. Oktogon üzletház
Tel.: 269-0232/109, 20/530-3443
Nyitva: h-p: 10-19, sz: 10-14

Nyugat Gsm
Budapest VI. ker. Teréz krt. 56.
Tel.: 332-3799, 70/290-7002
Nyitva: h-p: 10-19, sz: 10-14

Skynet Hungary Kft.
1080 Budapest, Kiss József u. 5.
Tel.: 210-7115, 20/312-2660
Nyitva: h-p: 9-18

Gsm Studió
Budapest, Duna Plaza
Tel.: 70/565-5650
Nyitva: h-sz: 10-20.30, v: 10-17

Drégelyvár Gsm
Budapest, XI. ker. Bocskai u. 4-6.
Tel.: 20/357-0372
Nyitva: h-p: 10-18, sz: 10-14.

vodafone

Vodafone üzletek:
Campona, Budapest XXII. Nagytétényi út 37-47.
Tel.: 424-3119 70/319-2003
Nyitva: h-v: 10-20

Tesco Megapark, XX. Mártírok útja
Tel.: 289-0670 70/319-2005
Nyitva: h-v: 9-21

Nordtel Kft. Budapest, XIX. Üllői út 285.
Tel.: 280-5801, 70/319-9676
Nyitva: h-p: 9-18, sz:10-13

Sugár, XIV. ker. Örs vezér tere 1.
Tel.: 273-0023, 70/319-2376
Nyitva: h-p: 9-20, sz: 9-17, v: 9-15,

Tesco, XIII. Váci út 185-191
Tel.: 412-0667, 70/319-9524
Nyitva: h-sz: 9-21, v: 9-20

XII. Alkotás u. 1/a
Tel.: 355-4191, 70/319-3965
Nyitva: h-sze: 10-18, cs: 12-18,
p: 10-18, szo: 10-13

XI. Bartók Béla 54.
Tel.: 279-1146, 70/319-8017
Nyitva: h-p: 10-18, sz:10-13

Giginet Kft. IX. Mester u. 13.
Tel.: 215-9071, 70/316-0171
Nyitva: h-p 9.30-17.30, sz: 9.30-13.30

IX Napfény u. 7.
Tel.: 348-0721, 70/319-9654, 70/555-8777
Nyitva: h-p: 10-18

CityPhone Kft. IX. Kálvin tér 7.
Tel.: 216-4269, 70/318-0052
Nyitva: h-p: 9-18, sz: 9-13

VI. Teréz krt. 37.
Tel.: 311-4022, 70/319-2522
Nyitva: h-p: 10-18, sz:10-13

Újpest-Központ IV. István út 12.
Tel.: 272-0693, 70/319-2524
Nyitva: h-p: 10-18, sz: 9-12

II. Margit krt. 48.
Tel.: 201-0451, 70/319-2529
Nyitva: h-sze: 10-18, cs: 12-18,
p: 10-18 szo:10-13

Kérdezz...

Sziasztok!

Milyen Nokia telefont tudtok ajánlani, aminek van infravörös portja, színes, polifonikus, kihangosítható, és csatlakoztatható rá kamera? (Feltöltőkártyásan, lehetőleg Pannonnál, és 50 000 Ft-ig.)

Köszönöm: Ádám

Szia Ádám!

A jelenleg kapható kedvezőbb árú Nokia telefonok közül az összes elvárásodnak csak a Nokia 6100-ás készülék felel meg. Ezt azonban a Pannon GSM-nél csak előfizetéssel vásárolhatod meg. A T-Mobile-nál és a Vodafone-nál kártyás csomagban is kapható, a T-Mobile-nál az ára 50 000 forint alatt van. Jó vásárlást!

***

Szevasztok!

Csak annyit kérdeznék, hogy mit tudtok az N-Gage QD-ről? Pl.: kijelző, felbontás, stb.

Előre is kösz: XXX

Szia XXX!

A Nokia N-Gage QD kijelzőjének mérete és felbontása (176x208) megegyezik az elődével. Ez is 4096 szín megjelenítésére képes. Külseje formásabb lett. Az N-Gage-hez képest feltűnő változás a rádió és az Mp3 lejátszó hiánya, nincs infraport sem, helyette van viszont Bluetooth. Symbian operációs rendszert futtat. Nagyobb teljesítményű akksival kerül forgalomba. Kétsávos működésre képes, támogatja a GSM, a HSCSD és a GPRS adatátvitelt. Memóriája MMC kártyákkal bővíthető. Az új játékkonzolt nem kell játékcserekor szétszedni, ez zavaró lehetett az előd esetében. Az N-Gage játékok kompatibilisek az új modellel. A QD-t nemsokára teszteljük.

***

HELLO!

A lapotok nagyon király. Szeretnék új telefont venni méghozzá olyat, ami nem számít elavultnak, és lehetőleg nem Nokia típusú. Ti mit ajánlotok? Mellesleg szerintetek melyik a nagyobb tudású telefon a Sagem myX-7 vagy a nemsokára megjelenő Alcatel 756? Szerintetek érdemes gyűjteni és várni a 756-ra? Ha megjelenik fogjátok tesztelni? Előre is köszi.

Szia!

Az Alcatel 756 tesztje a következő számunkban olvasható majd. Érdemes rá gyűjteni és várni. A Sagem MyX-7-esnél többet tud. Jobb minőségű a kijelzője, szebben szólnak a hangjai, jobb képeket lehet készíteni a kamerájával. Ezenkívül precízebbek az illesztései. Így ezt a készüléket csak ajánlani tudjuk.

Az újonnan megjelenő készülékek közül figyelmedbe ajánljuk még a Siemens mostanában megjelenő 65-ös szériájának darabjait (C65, CX65, M65) is, melyek szintén jó választások lehetnek. Tesztjüket a Mobilkor előző és mostani számában találod.

Sziasztok!

Sony Ericsson Z600-asom van. Szeretem. Nagyon megtetszett a Z1010-es. Vajon mikortól kerülhet forgalomba és melyik szolgáltatónál?

Köszi

Szia!

Pontos megjelenési időpontot nem tudunk mondani neked, de mivel ez egy 3G (UMTS) készülék, megjelenése itthon bizonytalan. Tesztjét mostani számunkban találod meg. Az UMTS támogatás és a cserélhető memóriakártyák kivételével nem sokban tér el a Z600-astól. Csak zárójelben jegyezném meg, hogy lehet, hogy jó a Z600-as is.

***

Hello!

Ha Sony Ericsson T610-esen egy képet (ami kis idő után csökkentett fénnyel látható) szeretnék hagyni sokáig, az rossz-e a kijelzőnek, és mennyivel fogyaszt többet?

Kösz: Sanya

Szia Sanya!

A kijelzőnek nem igazán jó, pontosabban a kijelzőnek az a dolga, hogy kijelezzen, tehát ártani nem fog. Fogyasztását viszont nem tudjuk neked megmondani, mivel nekünk se árulták el, de biztos, hogy jelentős megtakarítást nem fog jelenteni.

***

Sziasztok!

Szilárd vagyok. Érdekelne, hogy a Nokia 6100-ás telefon mit tud, mert nekem ilyen készülékem van.

Szia Szilárd!

A Nokia 6100-ás készülék táblázatos ismertetőjét a 2. évfolyam 14. számában találod meg. Kicsi, könnyű és esztétikus, színes kijelzős készülék polifonikus csengőhangokkal. Infraport illetve adatkábel segítségével kapcsolható össze számítógéppel. A WAP funkció mellett támogatja a GPRS és HSCSD adatátvitelt. Java kompatibilis. Letölthetők rá oplogók, csengőhangok. Cserélhető előlapokkal dobható fel külseje, és csatlakoztatható hozzá kamera.

***

Neked is hasonló kérdéseid, kételyeid vannak?
Keresd a Mobilkor szerkesztőségét SMS-ben
(ára 76 Ft+áfa)
a következő számon: 06/90-631-611,
e-mailben a szerkesztoseg@mobilkor.hu címen,
vagy egyszerűen írj levelet
a 3530 Miskolc, Meggyesalja u. 4. fszt/2. címre.

...felelünk.

Rendelj polifonikus csengőhangot!

06-90/629-888

MK37009: 3+2 – Hej, de csuda jó lerhem vert
MK37427: 3+2 – Sárgul már
MK37431: 4fClub – Vicc volt
MK37095: Ákos – Az utolsó hangos dal
MK37855: Ákos – Ikon
MK37049: Ákos – Gyerek voltunk
MK37858: Ákos – Keresem az utam
MK37857: Ákos – Örvény
MK37858: Ákos – Valami véget ért
MK37859: Apostol – Eladó, kiadó most a szívem
MK37860: Apostol
– Ihahó a boldogságtól búcsút venni
MK37861: Apostol – Nem tudok élni nélküled
MK37862: Apostol – Okosabban kéne élni
MK37096: Auth Csilla – Jól vagyok és pont
MK37097: Auth Csilla – Szerelem az esetem
MK37139: Baby Gabi
– Lányi Lala – Darabokra szaktíod...
MK37012: Back II Black – Zene nélkül
MK37863: Balázs Fecó – Üdülj helre
MK37864: Balázs Fecó – Időtörés
MK37865: Bódi Guszti – Derloro
MK37866: Bódi Guszti – Olyan jó, hogy itt vagy
MK37867: Bódi Guszti – Szép asszony vagy
MK37613: Bunyós Pityu – Őrmester Úr
MK37106: Charlie-Király Linda
– Játszom, ahogyan lélegzem
MK37868: Crystal – Álom
MK37013: Crystal – Fújja el a szél
MK37080: Crystal – Itt megleltász
MK37870: Crystal – Két utcai
MK37871: Crystal – Nincs több lánc
MK37872: Crystal – Vigyázz rám
MK37014: Cserháti – Most gyere velem
MK37873: Csonka András – Szeretem a szemed
MK37874: Danca Anna-Ferry – Soha ne múljon el
MK37875: Delhusa Johnny – Holdfényes éjszakán
MK37876: Delhusa Johnny – Össze kéne bújni
MK37877: Desperado – Ég veled
MK37000: Desperado – Gyere és álmodd
MK37878: Desperado – Jó éjszakát
MK37879: Desperado – Jöjj édes álom
MK37880: Desperado – Még egy utolsó perc
MK37881: Desperado – Rajtad múlik
MK37882: Desperado – Soha ne kérdezd
MK37883: Desperado – Sok szép nap után
MK37884: Desperado – Tiéd a tűzcsep
MK37885: Desperado – Tombolj
MK37753: Dopman – Kincsem arra szól
MK37001: Dupla KV – 20. év nélküle
MK37886: Dupla KV – Ha hallod a hangom
MK37887: Dupla KV – Ha nem tudom nem fáj
MK37888: Dupla KV – Kellene most egy jóbarát
MK37889: Dupla KV – Kóbor őszi szél
MK37890: Dupla KV – Még most is várok rád
MK37891: Dupla KV – Most élsz
MK37892: Dupla KV – Se veled, se nélküled
MK37893: Fiesta – A föld mindenem
MK37055: Fiesta – Aki olyan egy ugye [illegible]
MK37894: Fiesta – Én vagyok az
MK37895: Fiesta – Gondolj a tegnapra
MK37015: Fiesta – Hotel mi amor
MK37896: Fiesta – Mikor rád pillantok
MK37897: Fiesta – Távol mindenkitől
MK37898: Fiesta – Újra meg újra
MK37119: Fresh – Én is imádlak
MK37899: Groovehouse – Éjjeli vadász
MK37900: Groovehouse – Elmúlt a nyár
MK37901: Groovehouse – Ha újra látom
MK37016: Groovehouse – Hajnal
MK37902: Groovehouse – Tépjen a szél
MK37018: Groovehouse – Vándor
MK37057: Hrutka Róbert – Bérem
MK37019: Irigy Hónaljmirigy – Boncolt kar
MK37706: Jimmy – Add nekem a szívedet
MK37121: Jimmy – Ugye nem felejted meg
MK37903: Kaczor Ferenc – Búcsúzz meg nekem
MK37904: Kaczor Ferenc
– Kocsmáros gyújtsd meg a gyertyát
MK37905: Kaczor Ferenc – Messze az óceánon
MK37906: Kaczor Ferenc – Tombold ki magad
MK37907: Keresztes – Durva dal
MK37908: Keresztes – Hugacsaka
MK37909: Király Linda – Clubsong
MK37910: Király Linda – Fast lane
MK37911: Király Linda – Hello
MK37912: Lagzi Lajcsi – Mesél tokaji bej
MK37913: Lagzi Lajcsi – Nik a szemei
MK37914: Lagzi Lajcsi – Szeress úgy
MK37707: Lajcsi – Boldogság, gyere haza
MK37708: Lajcsi – Egy a szívem, azt adtam neked
MK37002: LL Junior – Bagomelile
MK37034: LL Junior – Bagomelile2
MK37059: Macskalaga
MK37003: Mario – Hol a szerelem
MK37004: Mario – Össze-vissza szakítod a szívem
MK37915: Mario – Sárga rózsa
MK37750: Mary – Jeges szív
MK37005: Mulyi és a hegedűs – Recsi-recsi
MK37124: Mc Hawer és Tekknő
– Kimegyek a temetőbe
MK37916: McHawer + Tekknő
– 100. Ft-ért 50: a fele
MK37917: McHawer + Tekknő – By, by Mary
MK37918: McHawer + Tekknő
– Lakodalom van a mi utcánkban
MK37920: McHawer + Tekknő – Lili néni
MK37921: McHawer + Tekknő
– Piros volt a paradicsom
MK37082: Nox – Ébredj fel
MK37922: [illegible]
MK37923: [illegible] – Ítélet
MK37711: [illegible] – Százszor ölelj még
MK37925: [illegible] – Vágyom a szerelem után
MK37926: N[illegible] – Védj meg
MK37149: Pali ir Fernando – Hiányzol
MK37006: Presser – A szerelem jó
MK37713: Révész Sándor – Szerelemnap
MK37007: Romantic – Szeretem őt
MK37008: Rey és Ádám – A csapból is én folyok
MK37927: Sub bass monster – 4: Ülem
MK37928: Sub bass monster – Gyűlölettől
MK37930: Sub bass monster – Pörög a fekete lemez
MK37931: Superman – Hangosabban
MK37932: Superman – Rendőrszított
MK37933: Superman – [illegible]punk
MK37083: Tankcsapda – Be vagyok rúgva
MK37083: Tankcsapda – Élni vagy égni
MK37017: TNT – Boland aki sír
MK37085: TNT – Egyetlen szó
MK37934: TNT – Égj az ölembe
MK37010: TNT – Hova visz a hajó
MK37935: TNT – Nélküled
MK37936: TNT – Nem találok szavakat
MK37148: Tóth Veronika – Son of a preacherman
MK37937: Új Tekknő – Aki magyar disznó
MK37938: Új Tekknő – Igyunk a bitter magyarokra
MK37939: Új Tekknő
– Még mindig tele van a tököm veled
MK37940: Új Tekknő
– Minden ember én akarok lenni
MK37084: Unique – Ülon
MK37941: United – A föld napos oldalán
MK37946: United – Élni tudni kell
MK37942: United – Gyémánt éjszakák
MK37943: United – Valami kéne már
MK37162: Varga Zsuzsa – Though
MK37944: Vlach – Az idő
MK37945: Vlach – Romokban írt szerelem
MK37946: Vlach – Kell egy jóbarát
MK37947: Vlach
– Szóló minden nem mondom meg
MK37948: Vlach – Tűzforró vágy
MK37079: Vuk
MK37150: Zanzibár – Az igazi nevem
MK37074: Zanzibár – Kék madár
MK37726: Zanzibár – Nem szeretsz
MK37721: Zorán – Apám hitte

TOP 5 csengőhang:

MK37702: Hooligans – Szivárvány
MK37147: Romeó és Júlia
MK37924: Nox – Szomorú angyal
MK37929: Sub Bass Monster – Nincs nő, nincs sírás
MK37918: McHawer + Tekknő – Kislány vigyázz

A TOP 5 telefonszáma: 06-90-635-545. Ára: 400 Ft+ÁFA (100 Ft)

A TOP5 csengőhangok csak szeptember 3–24-ig tölthetők le féláron!

CSERÉLD LE A CSENGŐHANGODAT!

T-Mobile, *Pannon* vagy *Vodafone* hálózatból küldd el a kiválasztott többszólamú csengés mellett **kódot** SMS-ben a **06-90-629-888** számra! (Kivéve a Top 5 esetében. Lásd fönt.) Példa: **MK37021**. A válaszban megérkezett könyvjelzőt vagy WAP címet mentsd el, majd a WAP menü segítségével csatlakozz rá a megadott könyvjelzőre vagy címre. Mentsd el a letöltött csengőhangot a telefonodba.

Polifonikus csengőhangok a következő telefonokra tölthetőek: *NOKIA*: 3300, 3510, 3650, 5100, 6100, 6610, 7210, 7250, 7650, *PANASONIC* GD67 és annál magasabb, *SONYERICSSON* T610, *SAGEM* My X6, *SIEMENS* S55 és annál magasabb, *SHARP* Gx-sorozat.

WAP-PUSH alapon működő szolgáltatások (polifonikus csengőhangok) csak megfelelően beállított **WAP** eléréssel tölthetők le! A beállítások teszteléséhez küldd el az MKTESZT kulcsszót a 20-5200-868 nem emeltdíjas SMS számra! Ha az itt található tartalmat le tudod tölteni, akkor megfelelően működik a WAP előfizetésed. Ha nem, akkor kérd mobilszolgáltatód segítségét a következő ingyenesen hívható ügyfélszolgálati telefonszámon: Pannon 1741, T-Mobile 1230, Vodafone 1270

A készülékek a csengőhangokat nem az eredeti előadók hangján szólaltatják meg, hanem oly módon, ahogyan azt az adott készülék műszaki adottságai lehetővé teszik. További csengőhangokat a weboldalon találsz. www.mobilkor.hu Telefor Kft. Ügyfélszolgálat: 06-1-422-3490.

Az SMS díja: 800 Ft+ÁFA (200 Ft). Felhasználóink adatait a hatályos adatvédelmi előírásoknak megfelelően kezeljük.

A szolgáltatás igénybe vételével hozzájárulsz további – akcióinkról szóló – SMS fogadásához. Bővebb információ: www.telefor.hu

3G Hogy is van ez?

Videotelefon, szélessávú Internet mobiltelefonon, tévénézés a világ minden pontján, fix előfizetőhöz köthető vásárlási lehetőségek, helyzet-meghatározás, videoletöltés és lejátszás, játékőrületek a köbön helyszíntől függetlenül, stb., stb., stb. Szeptember 1-én tendert hirdettek, de mi is az a 3G?

A „Mi autónk" esete a 3G-vel

Az embernek megvan az a tulajdonsága, hogy imád rohanni, de ezt is kényelmesen szeretné, és mindent megtesz, hogy ezt elérje. A kapcsolat- és információéhség minél gyorsabb kielégítésére eddig is mindent megtettünk. A 3G gyűjtőnév alatt létező hálózatok egy újabb lépcsőfokot jelentenek abba az irányba, hogy ilyen irányú szükségletünket minél gyorsabban csillapítsuk.

A mobiltelefónia által nyújtott gyorsaságban egyelőre csak a GPRS-EDGE szolgáltatásig jutottunk, és ezzel máris 100 kbit/sec sebességgel küldözgethettük mindenféle adatokat. A 3G-s rendszerek elsősorban ebben a tekintetben nyújtanak jelentős növekedést, ugyanis optimális esetben 2 Mbit/sec sebesség is elérhető. Általában az internethasználattal szokták szemléltetni a sebességet, tehát akik a böngészésben egy kicsit otthon vannak, jól tudják, hogy mit jelent ez a letöltési sebességkülönbség. Mindenki más számára pedig legyen elég annyi, hogy ha eddig beültünk a GPRS sebességgel közlekedő „Mi autónkba", amivel kényelmes idő alatt lekocogtunk Pestről a Balatonra, és ott találtuk a velünk egy időben indult szomszédunkat, aki már átúszta a Balatont, elfoglalta a strand legjobb pontját, sőt le is barnult, ő biztos, hogy egy 3G-s autóval jött.

Változások a köbön

Számomra sokkal fontosabb a kézbe fogható világ, amivel már tényleg nem vagyunk semmilyen kábellel megkötözve. A szolgáltatások jelentős része, melyet az interneten elérhetünk, a kezünkbe kerül, és sokkal több, biztonságosabb alkalmazást vehetünk igénybe. UMTS, CDMA, WCDMA és még néhány hálózati név alatt juthatunk 3G technológiához, legfeljebb nem mindig lesz alkalmas készülékünk az hálózat ilyen irányú felhasználására, mivel van néhány a világon.

Sokkal érdekesebb viszont, hogy egyszerű életünkben mit is hozhat ez az új szolgáltatás. A mobilunk eddig is egyre jobban hozzánk nőtt és ma már a legtöbb felhasználónak a levegővel egyenértékű. A Bell által kitalált „Beszélgessünk távol lévő bácsikánkkal!" című történet minősége tovább javul azzal, hogy többek közt bármilyen képet, több mint jó minőségben megleshetünk, így azt is, akivel éppen társalgunk. Ellenőrizhetjük munkakerülő kollégáinkat miközben mi a Bahamákon kortyolgatunk egy Sex on the beach koktélt.

Nem csak a hangját, hanem folyamatosan a gyönyörű arcát is láthatjuk anyósunknak, miközben természetesen csupa jót mond rólunk. Semmiképpen nem szalasztjuk el kedvenc sorozatunkat, mert letölthetjük telefonunkra vagy élőben nézhetjük, és az sem fog számítani, hogy tévéfotelünktől 2 m-re vagy éppen 2000 km-re vagyunk-e. Képtelenek leszünk eltévedni idegen városokban, vagy terepeken, mert csak fel kell lépnünk a netre és készülékünk megmondja, merre menjünk tovább és hogyan találhatjuk meg célunkat.

Nagy gondban lesznek a zsebtolvajok is, mivel készpénzforgalmunkat a minimálisra csökkenthetjük, hiszen a mobilunkkal fogunk fizetni az ABC-ben. Játékainkat már nem csak otthon vagy munkahelyünkön űzhetjük, hanem bárhol és nincsenek határok: az ellenség vagy harcostárs, legyőzendő partner a világ bármely pontján lehet. A képi megjelenítés ugyanolyan szintű lesz, mint a legmodernebb játékgépek nyújtotta látvány. Ennyi mindent kaphatunk a sebességtől.

Hogy is lesz ez?

Mielőtt belépnénk ebbe a szép új világba azért még néhány dolgot meg kell oldanunk, de javarészt ezekre is megvannak a megoldások. Az egyik ilyen a készülékek mérete, amely sok gondot okozhat. A képernyő talán a legproblémásabb, de íme néhány megoldási lehetőség. A készüléket csak közvetítőként használjuk és a közelben lévő tévén vagy kivetítőn keresztül már láthatjuk is a képet feltéve, ha van benne Bluetooth csatlakozási lehetőség. (Van már ilyen monitor.)

Nemrég mutatták be azt az összetekerhető képernyőt, melyet elsősorban az újságok forradalmában szeretnének alkalmazni, hiszen minden reggel az új lap jelenne meg a kijelzőn. És ha véletlenül a telefonunk által közvetített kép jelenne meg? A készülékek kijelzője folyamatosan növekszik, a minőségük legalább ilyen gyors ütemben és lehet, hogy ez is elég, ha csak kedvesünk mosolyára vagyunk kíváncsiak, vagy főnökünket néznénk meg.

Akadály lehet a billentyűzet is, hiszen nélkülözhetetlen része a számítógépnek. A Siemens azonban az idei CeBIT-en mutatta be a mobiltelefonból kivetíthető billentyűzetét. Emellett egyre több olyan megoldást mutatnak be a gyártók, amellyel a készülékbe rejtetik a kis méretű, mégis jól látható és használható klaviatúrát. A fejlesztések pedig igencsak jól haladnak abba az irányba, hogy beszédfelismerő program segítségével diktáljunk és adjunk utasításokat gépeinknek.

Ahhoz, hogy a rengeteg információt kis mobilunk fel tudja dolgozni, komoly memória szükséges. Az MMC kártyák legnagyobb memóriakapacitása jelenleg 1GB, de a Hitachi most mutatta be 4GB tárolására alkalmas mobiltelefonokba szánt merevlemezét. Csak mellékesen: a 4GB-os merevlemez, vagy Winchester 1998-ban volt a csúcs és jó nagy személyi számítógép kellett hozzá.

Ép testben, ép lélek, éppen A1 Wellnessbe érek:
fitnesz és kardiórész, aerobik termek, szauna/jaccuzzi, masszőr, szolárium, kozmetika, fodrászat, vitaminbár és biobolt.
www.a1wellness.hu
A1 Óbuda Wellness Center, 1023 Budapest, Árpád fejedelem útja 26-28. Telefon: 346-3030

Probléma lehet még az energiaellátással. Jól emlékszem egy bizonyos Motorola készülékre, amely 10 évvel ezelőtt majd 1 kg súllyal rendelkezett, 30 perc beszélgetést és 20 óra készenlétet biztosított az akkumulátora. Ma már az átlag 75 grammos készülékek korát éljük, amelyek több óra beszélgetést, és akár több mint egy hét készenlétet nyújtanak. Lemerülés esetén sincs jelentős probléma, hiszen egyre több olyan töltő kerül forgalomba, amely napenergia segítségével tölti fel készülékünket.

A technikai fejlődés lassan, de biztosan beérett ahhoz, hogy a felsorolt álmokat meg tudják valósítani. Meg fogják csinálni! A kérdés inkább az, hogy neked kedves olvasó szükséged, van-e ezekre a szolgáltatásokra. A 3G szolgáltatói licensz díjakat Európában 4 évvel ezelőtt fizették ki először, de csak most érett meg a helyzet az igazi értékesítésre, mert eddig nem nagyon volt érdeklődés, viszont most már milliós nagyságrendű a 3G rendszerek előfizetői tábora. Keleten a 3G igazi sikertörténet: már több tízmillióra rúg az ügyfélszám.

A piaci trendek azt mondják, hogy van rá igény, és ebben van valami. Nekem az jut az eszembe, hogy néhány éve még bunkófonnak nevezték a készülékeket és senki nem akart Wapolni. Ma már lassan annyi mobil lesz, ahány ember él kis országunkban, és az Internet leglátogatottabb oldalainak mutatóival vetekszik a legsikeresebb WAP portál: a t-zones. Az ember alapvetően kíváncsi és mindig szeretné kipróbálni a legújabb szolgáltatásokat. A haszon pedig nagyon fontos, mind pénzben, mind időben, hiszen a szolgáltatók pénzt szeretnének keresni, és nekünk felhasználóknak pedig az nem mindegy, hogy mivel és milyen módon töltjük az időnket. Ha más nem is, ez a két érdek sikeressé fogja tenni a 3G szolgáltatásokat Magyarországon is!

Tisztelt szolgáltatók! Én már nagyon várom, hogy jövőre, mikor bekapcsolják az első UMTS tornyot, minél előbb győzzenek meg arról, hogy az új szolgáltatás nekem is jó lesz, de nem árulom el, hogy én ezt már tudom.

SMS DUMÁK

Már volt ősz szinte, mikor egy őszinte ősz inte, hogy legyek őszinte, mert ő szinte őszinte.

Bocs, kígyó, hogy csúfoltalak, amiért nincs lábad... Felejtsük el, és kezet rá, oké?

Príma
VIDEOTÉKA ÉS DVD KÖLCSÖNZŐ
XII., Magyar Jakobinusok tere 4/b.
355 21 64 / 06 20 355 21 64
Internetes oldalunkon megtalálható az ország egyik legteljesebb, naprakész DVD és videofilm adatbázisa részletes keresővel!
www.primateka.hu

Érzéki erotika a mobilodra!

Töltsd le Marc Collins
erotikus mobil fotóalbumait!

A világhírű fotóművész úgy ábrázolja
a női és a férfi testet,
ahogy azt a világon csak kevesen tudják.

A 8–10 képet tartalmazó galériák művészfotóit most bármikor előveheted a zsebedből!

A képgaláriák – mint JAVA-tartalmak – letöltésének lépései:

1. Küldd el a kiválasztott erotikus tartalom kódját SMS-ben a 06-90-629-888-as telefonszámra.
2. A válaszban megérkezett könyvjelzőre vagy hírszolgáltatói üzenetre rákattintva WAP-felületen keresztül töltsd le a tartalmat.
3. Mentsd el a letöltött képgalériát a telefonodba!

A tartalmat akkor tudod letölteni, ha megfelelően működik a WAP előfizetésed! A WAP-PUSH alapon működő szolgáltatások (erotikus képgaléria tartalmak) csak megfelelően beállított WAP-eléréssel vehetők igénybe! A beállítások tesztelésére küldd el az MKTESZT kulcsszót a 06-20-9000-868-as alapdíjas SMS-számra! Ha az itt található tartalmat le tudod tölteni, akkor megfelelően működik a WAP-előfizetésed. Ha nem, akkor kérd mobilszolgáltatód segítségét a következő ingyenesen hívható ügyfélszolgálati telefonszámon: Pannon 1741, T-Mobile 1230, Vodafone 1270. Ügyfélszolgálat: 06-1-422-3490

Erotikus képgaléria tartalmak csak SMS-ben rendelhetők: 1x800 Ft+ÁFA (200 Ft)/SMS áron a következő készülékekre: Nokia 3100, 3200, 3300, 3510i, 3650, 5100, 6100, 6220, 6610, 6800, 7210, 7250i, 7650, 8910i; Nokia N-Gage; Sharp GX10i; Siemens C60, MC60, M55, S55, SL55; Sony Ericcson T610; Motorola T720i.

A szolgáltatás igénybe vételével hozzájárulsz további – akcióinkról szóló – SMS fogadásához.

Marc Collins Dessous Girls MKGAME 46895

Marc Collins Beach Girls 2003 MKGAME 46751

Marc Collins Men 1 MKGAME 47183

Marc Collins Serie 1 MKGAME 47327

Marc Collins Serie 2 MKGAME 47471

Marc Collins Serie 3 MKGAME 47615

Marc Collins Girls 01 MKGAME 47039

Vonalas mobil vezeték nélkül

Mondhatnánk, hogy a mai világban a legfontosabb kapcsolatteremtő eszközünk a mobiltelefon, hiszen mindig velünk van. Mégis, ha hazamegyünk, szeretnénk, ha nem csörögne, és csak azzal foglalkozhatnánk, ami a magánéletünkhöz tartozik. Otthon egyre többen kikapcsolják a munkaeszközként használt mobiltelefont, még akkor is, ha kicsit hiányolják a mobil nyújtotta kényelmet. Pedig van megoldás a mobilitás diszkrét megőrzésére. Például a Siemens Gigaset S100 készülékkel.

A Cordless kifejezés, (amit speciel én nem szeretek) azokra a készülékekre utal, amelyek vezetékes hálózatról működnek, mégis hordozhatóak. (Itt kérjük az olvasó segítségét: aki normális kifejezést tud a vezetékes hordozható, Cordless készülékekre, az küldje el ötletét a szerkesztoseg @ mobilkor.hu e-mail címre. Köszönjük.) Tehát, az alábbiakban egy olyan készüléket mutatunk be, amelynek semmi köze nincs a GSM, UMTS vagy más mobilkommunikációs rendszerekhez. A Siemens Gigaset S100 alapkészülékét egyszerűen be kell dugni a falba, mert vezetékes telefon, persze nem akármilyen.

Mobilos tudás vezetékes kivitelben

Egy gyakorlott mobilos könnyebben elboldogul a készülék – a Siemens mobiljaihoz erőteljesen hasonlító – menürendszerével. Van benne címjegyzék telefonszámokkal, csengőhang választék, naptár, SMS-írás és -fogadás lehetősége, extraként hangos tárcsázás, üzenetrögzítő. A Siemens Gigaset S100 a fenti tulajdonságokon kívül sok más egyébbel is rendelkezik, és a felhasználó örömére, a menüben meglévő szolgáltatásokat javarészt tényleg értelmesen lehet használni.

Az utóbbi években megváltoztak a telefonálási szokások, elsősorban a mobiloknak köszönhetően. Igényesebbek lettünk, így azokat a szolgáltatásokat elvárjuk otthoni, vezetékes készülékeinktől is, amelyeket folyton-folyvást nyomkodunk mobilunkon. Mindezt az S100-as lehetővé teszi. Használatával nem gond az SMS-írás és -fogadás, szinte minden hasonlóan működik, mint egy normál mobiltelefonnál. Hívásszolgáltatásokat ma már egy alapvető vezetékes készülék is tud, így természetesen az újrahívás, a híváslista kezelés, a hívószám küldés és társai tökéletesen működnek ennél a modellnél is.

A telefonszámokhoz be lehet állítani a hangos tárcsázást, sőt a név mellé egy dátumot is tehetünk, amely mondjuk egy születésnap fejbentartására tényleg jó megoldás. Egy jó telefonnál elengedhetetlen a hangos, jól hallható csörgés. A készülék tíz különböző csörgési módot tud. Polifonikus csengésnek is beillő hangjait több funkcióban állíthatjuk be. Továbbá a telefonban van egy olyan lehetőség, amit sokan a hordozható mobiltelefonokban is szívesen látnának. Ha akarjuk, a napszaknak megfelelően csöröghet a telefonunk. Délelőtt a legnagyobb hangerővel szólhat a legbosszantóbb csörgéssel, úgy sincs otthon senki, de este hat után csak szívhez szóló, lágy dallamokkal csalogathat beszélgetésre házi hordozhatónk.

További extrák

Walkie Talkie-nak vagy cb-nek az egyirányú beszélgetésre alkalmas készülékeket szoktuk nevezni. A bázisállomás és a hordozható készülék között lehet ilyen jellegű kapcsolatot felépíteni, és persze képes erre a Siemens Gigaset S 100 is! Segítségével könnyedén megszólíthatjuk kedvesünket: „Egyetlen, drága, édes angyalom, légy szíves hozz nekem egy sört a garázsba, mielőtt teljesen kiszáradok!"

Kisgyermekes családok a telefon baby phone funkcióját élvezhetik. Így nem kell egy speciálisan erre a célra kialakított eszközt vásárolni.

Igazi „kémtelefon"

Ma még talán kevésbé megszokott, hogy egy lakásban több telefonvonal csörög. Viszont azt sem mondható, hogy nincs ilyen igény, ha másért nem, kedvenc lurkónk beszélgetési költségeinek csökkentésére tehetünk gyenge kísérletet, ha szobájába egy újabb vonalat vezetünk be. Itt szeretném kedves szülőtársaim figyelmét felhívni arra a tényre, hogy az S100-as készülék vásárlása esetén minden hiába, főleg ha nekünk is a Gigaset készülékekből van egy változatunk.

Az indok egyszerű: az S100-as több bázist tud kezelni és bejelentkezni, ez azt jelenti, hogy gyermekünk a szobájából is tud úgy telefonálni a közös családi vonalon, hogy észre se vesszük, csak a számlán, mivel a hatósugarában lévő bázisokra be tud jelentkezni a hordozható telefonnal. A telefon nyújtotta szolgáltatások közé tartozik még, hogy egy másik bázisállomás beszélgetésébe is bele tudunk hallgatni. Ez izgalmasnak tűnik, de van itt egy kis apróság. A bázisoknak egyedi PIN kódjuk van, ezért a felsorolt szolgáltatások használata előtt ezt is be kell szerezni és mehet a móka.

Az új Siemens modell könnyű és szép, bár elegánsnak nem mondható, inkább egy őskori mobil lelethez hasonlíthatnánk, de ne feledjük, hogy ez egy vezetékes készülék. A csomagolásban rejtőzik egy övcsipesz, mellyel még könnyebben magunkhoz láncolhatjuk telefonunkat. A megbízható használhatóságra példa, hogy a teszt során majdnem 7 napig kitartottak az utántölthető „ceruza" elemek, és 81 percig beszélgettünk vele egyhuzamban.

Összegezve: a Gigaset család S100-as tagja egy kiváló Cordless házi és céges felhasználásra alkalmas készülék, amely szinte minden kommunikációs igényt képes kielégíteni. A teszt során nagyon megszerettük, és csak azért adtuk vissza, mert kaptunk egy újat, de ez már egy másik történet, amit legközelebb mesélünk el.

SMS DUMÁK

Olyan nincs, hogy verekedés közben futballmeccs tör ki?

	Alcatel One Touch 735i	Nokia 7610	Nokia 7700
Rezgő hívásjelzés:	Igen	Igen	Igen
Infravörös adatátvitel:	Nem	Nem	Igen
WAP-böngésző:	Igen	Igen	Igen
Magyar menürendszer:	Igen	Nem	Igen
DTMF-kód küldése:	Igen	Igen	Igen
Hívószám-memória:	Igen	Igen	Igen
SMS-fogadás:	Igen	Igen	Igen
SMS-küldés:	Igen	Igen	Igen
Dallamszerkesztő:	Igen	Nem	Nem
Saját dallam:	Igen	Nem	Igen
Hívásvárakoztatás:	Igen	Igen	Igen
Hívástartás:	Igen	Igen	Igen
Hívószámkijelzés:	Igen	Igen	Igen
Hívószámkijelzés-tiltás:	Igen	Igen	Igen
Konferenciabeszélgetés:	Igen	Igen	Igen
Hívásátadás:	Igen	Nem	Igen
Több vonal kezelése:	Igen	Nem	Igen
Fax és adatátvitel:	Igen	Nem	Igen
Fix hívószámlista:	Igen	Igen	Igen
Zárt előfizetői csoport:	Nem	Nem	Igen
GPRS:	Igen	Igen	Igen
JAVA:	MIDP 2.0	MIDP 2.0	MIDP 2.0
Kijelző:	128x128 pixel, 4096 szín	176x208 pixel, 65 536 szín	640 x 320 pixel, 65 536 szín
Prediktív szövegbevitel:	T9	T9	T9
Beépített kamera:	Igen	Igen	Igen
Bluetooth:	Nem	Igen	Igen
Instant Messaging:	Nem	Igen	Igen
Akkumulátor:	800 mAh/Li-Ion	900 mAh/Li-Ion	1300 mAh/Li-Po
Teljesítmény (900/1800 MHz):	2/1 W	N.a.	2/1 W
Méret:	n. a.	109 x 53 x 19 mm	134 x 80 x 22 mm
Tömeg:	90 g	118 g	183 g
Beszélgetési idő:	300 perc	220 perc	240 perc
Készenléti idő:	250 óra	320 óra	240 óra
Frekvenciasáv:	900/1800 MHz	900/1800/1900 MHz	900/1800/1900 MHz
Beszédkódolás:	HR/FR/EFR	HR/FR/EFR	HR/FR/EFR
Korpont:	■■■□□	■■■■□	■■■■■
Ára előfizetéssel:	13 990 Ft	84 990–104 900 Ft	–
Ára feltöltőkártyával:	36 990 Ft	104 900 Ft	–

	Siemens C65	Siemens M65	Sony Ericsson P900
Rezgő hívásjelzés:	Igen	Igen	Igen
Infravörös adatátvitel:	Igen	Igen	Igen
WAP-böngésző:	Igen	Igen	Igen
Magyar menürendszer:	Nem	Nem	Igen
DTMF-kód küldése:	Nem	Nem	Igen
Hívószámmemória:	Igen	Igen	Igen
SMS-fogadás:	Igen	Igen	Igen
SMS-küldés:	Igen	Igen	Igen
Dallamszerkesztő:	Nem	Nem	Nem
Saját dallam:	Van	Van	Van
Hívásvárakoztatás:	Igen	Igen	Igen
Hívástartás:	Igen	Igen	Igen
Hívószámkijelzés:	Igen	Igen	Igen
Hívószámkijelzés-tiltás:	Igen	Igen	Igen
Konferenciabeszélgetés:	Igen	Igen	Igen
Hívásátadás:	Igen	Igen	Nem
Több vonal kezelése:	Igen	Igen	Igen
Fax és adatátvitel:	Nincs	Van	Nincs
Fix hívószámlista:	Igen	Igen	Igen
Zárt előfizetői csoport:	Igen	Igen	Nem
GPRS:	Class 10	Van	Class 8
JAVA:	MIDP 2.0	MIDP 2.0	Van
Polifonikus csengőhang:	40 szólamú	40 szólamú	Van
Bluetooth:	Nincs	Nincs	Van
MMS:	Van	Van	Van
Kamera:	Integrált CIF kamera	VGA	Van
Akkumlátor:	600 mAh/Li-Ion	750 mAh/Li-Ion	1260 mAh/Li-Ion
Teljesítmény (900/1800 MHz):	n. a.	n.a.	2/1 W
Méret:	105 x 47 x 18 mm	109 x 49 x 19 mm	115 x 57 x 24 mm
Tömeg:	86 g	104 g	150 g
Beszélgetési idő:	300 perc	330 perc	312 perc
Készenléti idő:	250 óra	300 óra	400 óra
Frekvenciasáv:	900/1800/1900 MHz	900/1800/1900 MHz	900/1800/1900 MHz
Beszédkódolás:	HR/FR/EFR	HR/FR/EFR	HR/FR/EFR
Kijelző:	130x130 pixel, 65 536 szín	132x176 pixel, 65 536 szín	208x320 pixel, 65 536 szín
Korpont:	■■■■□	■■■■□	■■■■□
Ára előfizetéssel:	14 990 Ft	39 990 Ft	119 990–159 900 Ft
Ára feltöltőkártyával:	29 990 Ft	59 990 Ft	–

Mobilkor képüzi 06-90/626-262

ÁLLAT	MK470131	MK470138	MK470125	MK470262	MK470719	MK470216	MK470210	MK470222	MK470129
MK470629	MK470227	MK470792	MK470224	MK470760	MK470231	MK470431	MK470241	MK470769	MK470195
MK470775	MK470208	MK470239	MK470039	MK470207	MK470202	MK470728	MK470139	MK470130	MK470257
MK470173	MK470205	MK470175	MK470744	MK470746	MK470201	MK470263	MK470124	MK470176	MK470183
MK470142	MK470592	MK470789	MK470147	MK470135	MK470197	MK470766	MK470722	MK470323	MK470149
MK470160	MK470923	MK470122	MK470781	MK470784	MK470778	MK470144	MK470229	MK470434	MK470180
ARC	MK470284	MK470288	MK470277	MK470285	MK470286	MK470806	MK470273	MK470289	MK470311
MK470275	MK470278	MK470800	MK470802	MK470291	MK470272	MK470274	MK470805	MK470283	MK470290
FELNŐTT	CENZÚRA MK470299	CENZÚRA MK470704	CENZÚRA MK470820	CENZÚRA MK470813	CENZÚRA MK470307	CENZÚRA MK470298	CENZÚRA MK470812	CENZÚRA MK470302	CENZÚRA MK470308
CENZÚRA MK470305	CENZÚRA MK470816	CENZÚRA MK470811	CENZÚRA MK470706	CENZÚRA MK470597	CENZÚRA MK470822	CENZÚRA MK470310	CENZÚRA MK470815	CENZÚRA MK470818	CENZÚRA MK470301
FILM	MK470316	MK470313	MK470403	MK470825	MK470533	MK470322	MK470824	MK470317	MK470826

HORROR	MK470836	MK470041	MK470830	MK470334	MK470336	MK470037	MK470713	MK470848	MK470338
JÁRMŰ	MK470354	MK470866	MK470355	MK470364	MK470351	MK470368	MK470365	MK470372	MK470047
RAJZFILM	MK470903	MK470877	MK470913	MK470430	MK470235	MK470388	MK470931	MK470386	MK470440
MK470910	MK470883	MK470912	MK470390	MK470394	MK470876	MK470443	MK470401	MK470408	MK470422
SPORT	MK470981	MK470957	MK470452	MK470463	MK470950	MK470967	MK470975	MK470974	MK470456
Számítógép	MK470989	MK470488	MK470995	MK470472	MK470593	MK470491	MK470475	MK470992	MK470483
SZERELEM	MK471014	MK470512	MK470938	MK470427	MK471016	MK470021	MK470034	MK470014	MK470416
MK470711	MK470513	MK471005	MK470523	MK471020	MK470508	MK471024	MK470716	MK471030	MK470043
Szimbólum	MK470561	MK470564	MK470701	MK470886	MK470438	MK470537	MK470624	MK470569	MK470574
VEGYES	MK470928	MK470428	MK470612	MK470615	MK470864	MK470632	MK470557	MK470890	MK470708
ZENE	MK470652	MK470809	MK470657	MK470654	MK470807	MK470649	MK470640	MK470651	MK470653

T-Mobile, *Pannon* vagy *Vodafone* hálózatból küldd el a kiválasztott képüzenet alatti **kódot** majd egy szóközt követően a telefonodnak megfelelő **utókódot** SMS-ben a **06-90-626-262** számra! Az utókód Nokia készülékek esetén **NO**, Samsung: **SG**, Siemens: **SIE**. Képüzenetek csak az erre alkalmas Nokia telefonokra, Samsung V200, S300, S100, valamint Siemens M50, C45, S45, ME45, MT50, SL45, C55, A50, SL42 modellekre tölthetőek le. Példa: **MK470145 NO** Ha *másnak* szeretnéd elküldeni a képüzit, akkor a fentiek alapján írd meg az SMS-t annyi módosítással, hogy utókódként a célpont telefontípusát add meg, majd egy újabb szóközt követően a célszemély telefonszámát *06*-al kezdve, például: **MK470145 SIE 06301234567** Ha *vezetékes* telefonról szeretnél rendelni, akkor hívd a 06-90-442-466 számot, majd az ott hallható menü segítségével billentyűzd be a kiválasztott képüzi kódját a *betűk nélkül*! További képüzeneteket a www.mobilkor.hu weboldalon találsz. Telefor Kft. Ügyfélszolgálat: 06-1-422-3490. A rendelés díja: SMS-ben rendelve 380 Ft+ÁFA (95 Ft), vezetékes hálózatból 240 Ft+ÁFA (60 Ft)/perc. Felhasználóink adatait a hatályos adatvédelmi előírásoknak megfelelően kezeljük. A szolgáltatás igénybe vételével hozzájárulsz további – akcióinkról szóló – SMS fogadásához. Bővebb információ: www.telefor.hu.

Siemens C65, a feltörekvő

Nem is olyan rég a C55-ös kistestvér még a vérünket akarta kiszívni – mint azt a reklámokból megtudtuk –, a C62-es tesó pedig már színes kijelzővel és csatlakoztatható kamerával ékeskedett.

A napokban ismét egy új taggal gyarapodott a sorozat: legfejlettebb képviselője a C65-ös, ami meglehetősen jól bírta a tesztelést. A készüléket egy „ötvözetnek" is nevezhetnénk, hisz a két idősebb testvér pozitív tulajdonságait hordozza. Így már tesztalanyunk is csatlakozhatott a színes kijelzős, kamerás mobilok óriási táborához. C65-ösünk tudja, mit akar, hisz a ranglétra felső harmadát célozta meg tudásával és a manapság oly fontos külcsínnel.

Tesztkészülékünk kék alapszínnel, ezüstös berakásokkal érkezett – a munkától felpezsdült – szerkesztőségünkbe (előlapja házilag cserélhető). A készüléktestet a klasszikus, letisztult formavilág jellemzi. Telefonunk inkább gömbölyded, mintsem szögletes. Sarkai lekerekítettek, szélei határozottak, de nem élesek. Ez a forma és az ehhez társuló minőségi műanyag kellemes és biztos fogást eredményez.

130 x 130 pixel méretű, 65 536 színű C-STN kijelzője alatt helyezkedik el a kezelésért felelős klaviatúra. Az ötállású joy, az őt körülvevő opció, híváskezelő, böngészőcsalogató, a 2-es, az 5-ös, a 8-as és a 0-ás számmal ellátott gombok szín- és formaviláguknak köszönhetően együttesen egy széttárt szárnyú angyalkát formálnak. Billentyűzetét kellemesen élénk, narancssárga ledekkel világították meg, így a koromsötétben is ügyesen navigálhatjuk mobilunkat. A hangszórót ennél a modellnél is egy fémes rácsocska mögé rejtették.

A telefon bal oldalán kapott helyet az adatátvitelre alkalmas Infra port. A laposra gyalult hátlap felső harmadába integrálták a CIF, 352 x 288 px méretű képek készítésére alkalmas kamerát. Mobilunk bal felső sarkában a nyakpánt csatlakoztatására szolgáló fülecskét találhatjuk, míg alján az akkumulátortöltő és az adatkábel csatlakozója tátong.

Külsőhöz igazított tudás

Az opciógombok a gyártótól megszokott módon programozhatók. Ezekre beállíthatjuk a leggyakrabban használt alkalmazásokat (pl.: új MMS, jegyzetek, ébresztőóra, számológép, valutaváltó stb.) vagy a leggyakrabban hívott telefonszámot, melyeket ezentúl egyetlenegy gomb nyomva tartásával tudunk életre kelteni, szám esetében tárcsázni.

A joy balra mozdításával megelevenedik a beépített kamera, mely már szinte nélkülözhetetlen kelléke a multimédiás modelleknek. Három felbontás közül választhatunk: prémium (352 x 288 pixel), közepes (116 x 96 pixel), háttér (192 x 192 pixel). Célszerű mindig a felhasználási módnak megfelelő felbontást használni, hisz így helyet spórolhatunk a véges kapacitású (teló szoftvere szerint: 10,32 MB méretű) háttértárolón. Kameránk szoftverét háromszoros digitális zoommal, automatikus exponálóval (15 másodperces) és egy háromlépcsős fehéregyensúly-állítási lehetőséggel (automatikus, beltéri, terep) látták el.

Csodaszép felvételeinket az MMS szerkesztő és az Infra port segítségével oszthatjuk meg ismerőseinkkel. Mindkét funkció telefonunk menüjéből aktiválható.

A 3 x 3-as elrendeződésű, méretes, animált ikonok alkotta menüt a joy gomb megnyomásával tudjuk elővarázsolni, melynek központi helyét az üzenetküldésért felelős menüpont foglalja el. Innen tudjuk előcsalni a multimédiás üzenetszerkesztőnket, mellyel 40 szólamú polifonikus dallamokat, frappáns irományainkat, kamerával készített vagy a Wap és az Infra segítségével beszerzett képeket tudjuk elektronikus képeslappá formálni.

Ha nincs kedvünk képeslapokat szerkesztgetni, de fontosnak tarjuk, hogy leírjuk gondolatainkat, akkor kapjuk elő a jó öreg SMS szerkesztőnket. Ezzel az alkalmazással már 760 karaktert lehet egy üzenetté fűzni, amit érzelmekkel teli animációkkal, képekkel, dallamokkal színesíthetünk (EMS). Tesztkészülékünkön már futott a magyar nyelvű T9-es szótár, mely jelentősen megkönnyítette a szövegbevitelt. Természetesen ennél a modellnél is aktiválhatjuk az állapotjelentést, mely arról informál, hogy az elküldött üzenet sikeresen landolt a célszemély telefonjában.

A kapcsolattartáshoz nélkülözhetetlen adatokat a névjegyzékben és a SIM kártya memóriájában tudjuk tárolni. A mobil memóriája 1000 telefonregiszter-bejegyzést tud észben tartani. Neveinket keresztnévre és vezetéknévre bonthatjuk, melyhez általános, irodai, mobil-, fax számot, e-mail címet, ICQ adatokat (nick név, WV ID, AIM kép név), hívócsoportokat (VIP, iroda, család, egyedi, szabadidő, személyes, üzlet, fogadottak), cégnevet, címet, születési dátumot, emlékeztetőt és indexképet rendelhetünk.

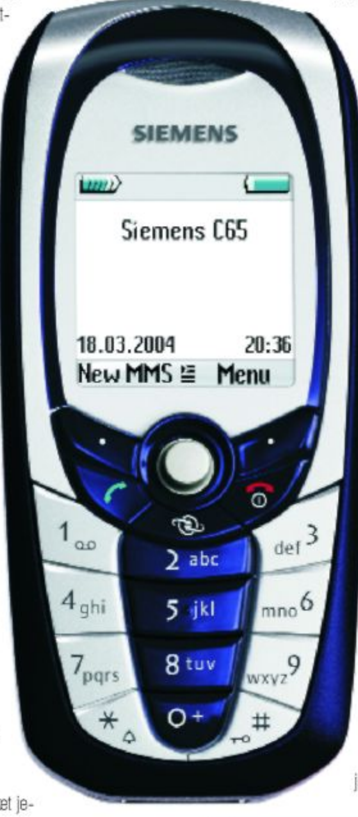

A hívócsoportok csengőhangjai és az őket jelölő piktogramok változtathatók.

A „szervező" és az „extrák" nevet viselő menüpont alatt megtalálhatjuk akár az üzleti, akár a mindennapi élet hasznos segítőtársait. Ilyen partner a grafikus felületű időzíthető naptár, az egyszerűen kezelhető emlékeztető, a feladatlista, a jegyzeteket tartalmazó alkalmazás, a beszédtároló, a világóra, a reggelente zaklató ébresztőóra, a hangfelvevő, a grafikus felületű számológép, a valutaváltó – mellyel hosszúsági, hőmérsékleti mértékegységeket és természetesen valutákat válthatunk át –, a sportos stopper, az akcióra termett visszaszámláló és persze az intéző, mellyel a letöltött multimédiás fájljainkat rendszerezhetjük.

A Wap-ról való letöltésben a 2.0-ás böngésző (Browser) nyújt segítséget. Innen képeket (háttérképek, logók, képernyővédők), 40 szólamú polifonikus dallamokat, animációkat, témákat, Java-s alkalmazásokat, játékokat (mellyel 4 játékos alapkészletünket bővíthetjük) tölthetünk le. Böngészőnket a joy alatt található internetes funkciógombbal is aktiválhatjuk.

Középkategória felsőfokon

A Siemens egy olyan középkategóriás készüléket alkotott a C65-tel, mely a felsőbb kategória alsó lépcsőfokait érte el. Kategóriájába a CIF kamera és a C-STN kijelző rántja vissza.

Cserélhető, de passzentos és recsegésmentes előlapjának és átszabható menüfelületének köszönhetően egyéniségünkhöz igazíthatjuk nyakba akasztható kommunikációs partnerünket. Infra portjával a kompatibilis készülékekről leszipkázhatjuk a számunkra értékes állományokat, ami persze visszafelé is igaz, vagyis mi láthatjuk el ezekkel kedves ismerőseinket.

Billentyűzetének kialakítása, nyomáspontjának tökéletesítése – a testvérekhez képest – hatalmasat fejlődött. Végre elegendő egy gombot egyszer megérinteni, hogy készülékünk reagáljon a kiadott parancsra. Talán a joy-t egy kicsit magasabbra is tervezhették volna, akkor ujjbeggyel és kis körömmel is könnyebben tudnánk vele navigálni.

Remélhetőleg versenyképes árával is harcba száll a konkurenciával, és így sok zsebben és retikülben fog felcsendülni jellegzetes, vidám csengőhangja.

– T. Tom.–

Ára:

Előfizetéssel:	14 990 Ft
Feltöltőkártyával:	29 990 Ft
	Az árak lapzártáig érvényesek.

SMS DUMÁK

Ha majd lesz gyerekem, veszek egy ikerbabakocsit, és azt mondom majd neki, hogy volt egy ikertestvére, de nem fogadott szót.

SMS és MMS
Hírek mobilon
2. rész

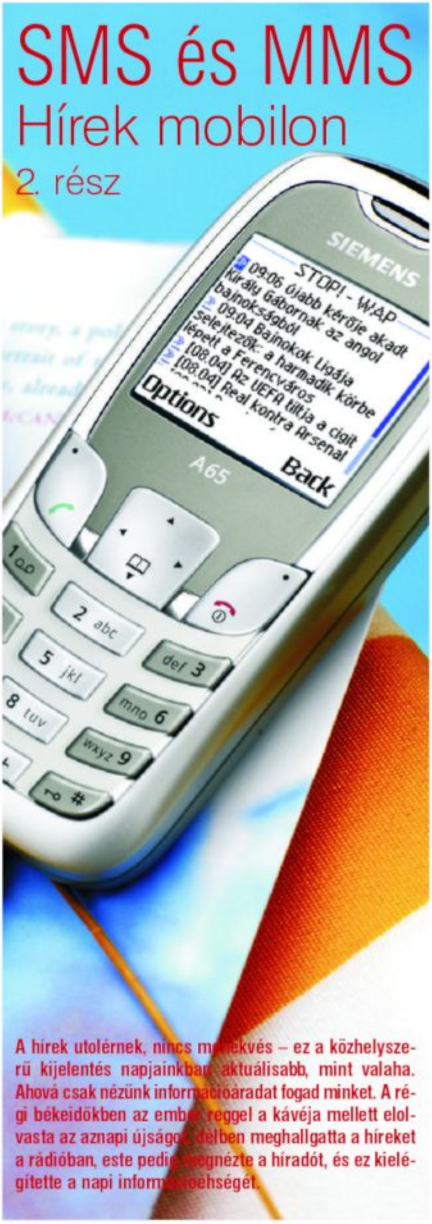

A hírek utolérnek, nincs menekvés – ez a közhelyszerű kijelentés napjainkban aktuálisabb, mint valaha. Ahová csak nézünk információáradat fogad minket. A régi békeidőkben az ember reggel a kávéja mellett elolvasta az aznapi újságot, délben meghallgatta a híreket a rádióban, este pedig megnézte a híradót, és ez kielégítette a napi információéhségét.

Ma lemegyünk a metróba, és várakozás közben a kivetítőn bámuljuk a híreket, közben a kezünkbe nyomott ingyenes újságot olvasgatjuk, majd az irodába érve első dolgunk kedvenc portálunk főoldalának ellenőrzése. Bocsánat, SMS-em jött… Egy hír, azt mondja, hogy…

Előző számunkban a mobilon elérhető hírekkel foglalkoztunk, pontosabban a WAP-os portálok ilyen irányú szolgáltatásaival. A mobiltelefónia persze nemcsak egy csatornát kínál az információközlésre, hanem számos alternatív megoldást is, melyek segítségével sokkal gyorsabban érhetnek el minket a tartalomszolgáltatók. Az egyik ilyen megoldás az SMS, melynek felturbózott, multimédiás változata az MMS csak a közelmúltban indult hódító útjára.

Az SMS-t eleinte kizárólag értesítésre használták az operátorok. Segítségével a mobilkészülék egy személyhívó szerű szolgáltatással bővült: rövid szöveges üzenetben értesítettek minket arról, ha hangpostánkra üzenet érkezett. Ez a funkció a későbbiekben interakciós lehetőséggel is bővült, az újabb, okosabb készülékekkel a kilencvenes évek második felében már küldhettünk is SMS-t. A 160 karakteres megoldás szinte kisebb forradalmat indított el a mobiltelefóniában: a hangátvitel mellett rövid idő alatt a legnépszerűbb szolgáltatás lett.

Az MMS-t nem kell bemutatni senkinek, a hirdetések, az előfizetői akciók és az újabb készülékek már szinte csak erről a multimédiás üzenetküldési lehetőségről szólnak. Az MMS megjelenése egy újabb dimenziót nyitott a mobilos üzenetküldés terén: sokkal több tartalom fér el egy ilyen üzenetben, mint SMS-ben, és amit nem tudunk szóval elmondani, azt képpel fejezhetjük ki. Az újabb telefonok segítségével már videó MMS-t is küldhetünk és fogadhatunk, ami nem film minőségű ugyan, de még kifejezőbbé teheti közlésünket.

A szolgáltatók már elég korán ráébredtek arra, hogy az SMS, majd később az MMS is kiválóan alkalmasa arra, hogy tartalomszolgáltatói csatornaként alkalmazva újabb és újabb szolgáltatásokkal lássák el az előfizetők egyre bővülő körét. Az első operátor a Westel (ma T-Mobile) volt, aki InfoSMS szolgáltatásával belépett a piacra, és saját hírügynöksége segítségével megszórta a feliratkozott felhasználókat hírekkel.

Az InfoSMS használata igen egyszerű: egy rövid szöveges üzenet elküldésével iratkozhatunk fel, illetve le. Akiknek ez nem annyira kényelmes megoldás, azok hívhatják az ügyfélszolgálatot, vagy a cég weboldalán is megtehetik a szükséges lépéseket. A szolgáltatások tárháza szinte végtelen: vannak itt közéleti hírek, európai uniós érdekességek és információk, tőzsdei szolgáltatás, de a krimi és bűnügyek iránt érdeklődők sem maradnak kielégítetlenül.

A regisztráció ingyenes, kivéve, ha SMS-ben történik, mert akkor 75 forintot gombolnak le rólunk, viszont a szolgáltatásért magáért havidíjat kell fizetnünk, ami 269 Ft/kategória. A kapott SMS-ek száma is változó, legtöbbet akkor kapunk, ha valamelyik hírszolgáltatás-

ra iratkozunk fel. Az üzenetek általában reggel 7 és este 10 óra között érkeznek, de gyakran előfordul, hogy egy-egy különleges esemény esetén egy újabb kategóriára feliratkozva bővebb tájékoztatást kapunk, amíg az adott esemény tart. Ilyen volt például a 2001. szeptember 11-i terrortámadás, vagy a legutóbbi tragikus esemény, a törökbálinti lőszerraktár robbanás. Az SMS-ek maximálisan kihasználják a 160 karakter adta lehetőségeket, tömörek és informatívak.

Az InfoSMS multimédiás változatát meglepő módon InfoMMS-nek hívják, és a feliratkozás hasonlóan történik, mint a nagytestvérénél. A szolgáltatások köre itt is számottevő, de közel sem annyira, mint az InfoSMS esetében. A feliratkozás során fontos tudnunk, készülékünk milyen kijelzővel rendelkezik, ugyanis három kategória a MINI, a MIDI és a MAXI áll rendelkezésünkre, természetesen más-más képmérettel. A kiküldött MMS-ek egy képet és – általában – hosszabb szöveget tartalmaznak, mint az SMS-ek. Az előfizetési díj itt természetesen magasabb, egy-egy kategóriáért 869 Ft-ot számláznak ki havonta.

A Vodafone hasonló szolgáltatását Mobilhírnöknek nevezik, és némileg eltérő módon nem egy hírügynökség szolgáltatja a híreket. A live!-on megismert széles paletta érvényesül itt is: valójában nem a Vodafone szolgáltatására iratkozunk fel, hanem valamelyik tartalompartner által nyújtottra, így például az MTI, vagy az OMSZ híreit, előrejelzéseit kapjuk meg naponta, hetente. Ebből adódóan a szolgáltatás minősége, ára és a küldés gyakorisága is változó.

A Mobilhírnökön egyelőre nem érhető el olyan széleskörű szolgáltatási paletta, mint a T-Mobile esetében, de itt is választhatunk az SMS és az MMS között. Mindösszesen négy kategória létezik: hírek, sport, időjárás és életmód. A feliratkozás történhet SMS-ben, ami egy kicsit bonyolult, több üzenetváltásra is szükség van, mivel léteznek alkategóriák. Az SMS regisztráció mellett WAP-on, a Vodafone live! oldalán is feliratkozhatunk, ami lényegesen egyszerűbb és kényelmesebb megoldás, csak rá kell találni a szolgáltatásra, ugyanis egységes felülete nincs a Mobilhírnöknek, hanem az adott tartalomszolgáltató oldalán választhatjuk ki az előfizetést. Így a hírekre az MTI oldalán tudunk feliratkozni, míg az időjárásjelentésre az Időjárás menüpont alatt.

A kissé nehézkes regisztráció után az SMS-ek és MMS-ek naponta, hetente érkeznek, bár előfordul néha, hogy kimarad egy-egy üzenet, vagy hibásan érkezik meg az MMS, de ezt tudjuk be a rendszer gyerekbetegségének, ugyanis a Mobilhírnök nem rég indult. Az árak attól függnek, hogy melyik szolgáltatást választjuk, de alapvetően drágábbak, mint a T-Mobile hasonló árai. Az MTI hírszolgáltatására például 600 forintért iratkozhatunk fel, ezért naponta 16 óra után kapunk rövid szöveges üzeneteket.

Természetesen a harmadik szolgáltató, a Pannon GSM sem maradhat ki a felsorolásból, így az információs szolgáltatások között náluk is megtalálható az MMS tartalomszolgáltatás. A Pannonnál lehetőség van előfizetéses regisztrációra, de kérés-válasz alapon is kaphatunk MMS-t. Mindkét esetben SMS-ben kell elküldenünk a kiválasztott kategória rövid elnevezését. Sajnos, itt sem találunk olyan bőséget, mint amivel a T-Mobile kényeztet minket, de az alapvető hírek (kül- és belpolitika, sport, időjárás) mellett szórakoztató tartalmak (Garfield, felnőtteknek) is rendelhető. Kétfajta árkategória létezik, 400, illetve 700 forintos, attól függően, hogy melyik szolgáltatást választjuk, illetve, hogy egy hétre, vagy egy hónapra fizetünk-e elő.

A szolgáltatás minőségére jellemző, hogy a Pannon három készülékre optimalizálta az MMS-eket: Nokia 6610 és 7650, illetve Sony Ericsson T68i. Ez persze nem jelenti azt, hogy más készülékeken nem élvezhetők a hírek, de természetesen garanciát ne várjunk. Általában napi egy MMS-t kapunk, kivéve a hírszolgáltatás, amely esetében naponta három multimédiás üzenettel bombáznak minket.

SZERELMES SMS

Szeretni foglak,
míg meg nem halok,
Míg az égen ragyognak a csillagok.
Szeretni foglak, ha bele is halok,
S belőlem lesznek majd
a csillagok.

1134 Budapest, Dózsa György út 61-63. (a SUZUKI márkakereskedés mögött. Bejárat az angyalföldi utca felől.)
Tel.: 06 (1) 288-0497, 06 (20) 966-7842, 06 (30) 904-0503, 06 (70) 533-0001, fax: 06 (1) 288-0497, e-mail: info@speedshop.hu

SPEEDSHOP – a mobiltelefon- és PDA-tartozék specialista

Tekintse meg teljes kínálatunkat az interneten:

www.speedshop.hu

Mobilkor oplogó 06-90/626-262

ÁLLAT	MK775677	MK775145	MK775761	MK775091	MK775232	MK775787	MK775222	MK775194	MK775738
MK775652	MK775776	MK775093	MK775252	MK775081	MK775754	MK775650	MK775199	MK775710	MK775201
MK775248	MK775128	MK775690	MK775660	MK775200	MK775122	MK775140	MK775096	MK775746	MK775127
MK775197	MK775147	MK775721	MK775648	MK775773	MK775094	MK775124	MK775671	MK775146	MK775771
MK775152	MK775087	MK775151	MK775156	MK775142	MK775713	MK775123	MK775669	MK775752	MK775640
MK775760	MK775172	MK775722	MK775191	MK775743	MK775242	MK775217	MK775113	MK775149	MK775148
MK775251	MK775816	MK775758	MK775778	MK775235	MK775160	MK775221	MK775808	MK775107	MK775744
MK775739	MK775077	MK775246	MK775247	MK775184	MK775103	MK775759	MK775115	MK775104	MK775239
MK775210	MK775676	MK775192	MK775642	MK775211	MK775102	MK775109	MK775240	MK775811	MK775137
MK775672	MK775779	MK775176	MK775082	MK775225	MK775084	MK775226	MK775682	MK775190	MK775206
MK775214	MK775694	MK775664	MK775768	MK775678	MK775185	MK775728	MK775712	MK775810	MK775775
MK775204	MK775110	MK775177	MK775753	MK775078	MK775079	MK775249	MK775709	MK775674	MK775203
MK775138	MK775651	MK775205	MK775791	MK775089	MK775770	MK775764	MK775159	MK775772	MK775714
ARC	MK775822	MK775261	MK775818	MK775254	MK775814	MK775264	MK775824	MK775820	MK775263
MK775813	MK775255	MK775265	MK775257	MK775817	MK775821	MK775256	MK775253	MK775815	MK775258
FELNŐTT	MK775830	MK775290	MK775280	MK775271	MK775827	MK775273	MK775276	MK775291	MK775287
MK775834	MK775836	MK775278	MK775281	MK775277	MK775285	MK775833	MK775272	MK775292	MK775269

FILM	MK775301	MK775327	MK775307	MK775296	MK775837	MK775321	MK775302	MK775294	MK775303
MK775310	MK775318	MK775314	MK775843	MK775844	MK775847	MK775315	MK775299	MK775305	MK775316
HORROR	MK775334	MK775861	MK775860	MK775856	MK775863	MK775336	MK775331	MK775619	MK775341
MK775344	MK775854	MK775335	MK775563	MK775618	MK775339	MK775867	MK775853	MK775855	MK775857
JÁRMŰ	MK775868	MK775489	MK776009	MK775871	MK775349	MK775353	MK775872	MK775361	MK776008
MK775348	MK775496	MK775350	MK775356	MK775493	MK775359	MK775358	MK775360	MK775355	MK776011
RAJZFILM	MK775375	MK775689	MK775891	MK775879	MK775363	MK775873	MK775395	MK775394	MK775384
MK775362	MK775393	MK775383	MK775386	MK775885	MK775390	MK775406	MK775377	MK775882	MK775391
SPORT	MK775898	MK775421	MK775416	MK775413	MK775418	MK775906	MK775910	MK775908	MK775903
Számítógép	MK775849	MK775453	MK775916	MK775438	MK775915	MK775919	MK775444	MK775912	MK775449
SZERELEM	MK775472	MK775928	MK775941	MK775931	MK775473	MK775219	MK775938	MK775466	MK775951
Szimbólum	MK775979	MK775961	MK775991	MK775477	MK775528	MK775540	MK775507	MK775969	MK775960
MK776001	MK775541	MK775984	MK775536	MK775981	MK775996	MK775546	MK775482	MK775985	MK775700
MK775484	MK775978	MK776002	MK775998	MK775967	MK775346	MK775515	MK775963	MK775503	MK775983
MK775514	MK775848	MK775962	MK775706	MK775976	MK775500	MK775697	MK776004	MK775613	MK775511
VEGYES	MK775573	MK775530	MK775559	MK775013	MK775010	MK775565	MK775577	MK775562	MK775558
ZENE	MK775596	MK775600	MK775599	MK775611	MK775588	MK775595	MK775612	MK775608	MK775592

T-Mobile, *Pannon* vagy *Vodafone* hálózatból küldd el a kiválasztott képüzenet alatti **kódot** majd egy szóközt követően a telefonodnak megfelelő **utókódot** SMS-ben a **06-90-626-262** számra! Az utókód Nokia készülékek esetén **NO**, Samsung: **SG**, Siemens: **SIE**. Képüzenetek csak az erre alkalmas Nokia telefonokra, Samsung V200, S300, S100, valamint Siemens M50, C45, S45, ME45, MT50, SL45, C55, A50, SL42 modellekre tölthetőek le. Példa: **MK470145 NO** Ha *másnak* szeretnéd elküldeni a képüzit, akkor a fentiek alapján írd meg az SMS-t annyi módosítással, hogy utókódként a célpont telefontípusát add meg, majd egy újabb szóközt követően a célszemély telefonszámát *06*-al kezdve, például: **MK470145 SIE 06301234567** Ha *vezetékes* telefonról szeretnél rendelni, akkor hívd a 06-90-442-466 számot, majd az ott hallható menü segítségével billentyűzd be a kiválasztott képüzi kódját a *betűk nélkül*! További képüzeneteket a www.mobilkor.hu weboldalon találsz.
Telefor Kft. Ügyfélszolgálat: 06-1-422-3490. A rendelés díja: SMS-ben rendelve 380 Ft+ÁFA (95 Ft), vezetékes hálózatból 240 Ft+ÁFA (60 Ft)/perc. Felhasználóink adatait a hatályos adatvédelmi előírásoknak megfelelően kezeljük. A szolgáltatás igénybe vételével hozzájárulsz további – akcióinkról szóló – SMS fogadásához. Bővebb információ: www.telefor.hu.

Siemens M65, a „nehézfiú”

Milyen életet élsz? Sportosat, netán kőkeményen aprítod a fát az erdőben, kézzel morzsolod a sziklákat, verejtékedben fürdesz? Mindemellett imádod a technikai csodákat? Még nem találtad meg kommunikáció-társadat? Akkor hajts rá, és ismerd meg új tesztalanyunkat, a Siemens M65-öt!

Igazi keményfiú! Erejét mesterien CNC-zett fémpánttal tartják kordában, mely mintegy pajzsként öleli át készülékünk cseppmentes, strapabíró burkolatát. 104 grammjától te tutira nem válsz olyan izmossá, mint ő, de ha majd elmélyülsz szolgáltatásaiban, felismered, hogy edzéseidet képes felügyelni. Így hasznos társsá válhat izomzatod formálásában is.

Markáns külseje dinamizmust, tekintélyt sugároz. Keménységét a strapabíró műanyag- és gumiborításnak köszönheti. Hátlapját a már említett fémes keret szorítja a telefon testéhez. Elektronikáját gumitömítésekkel védik az olykor alattomossá váló folyadékoktól, melynek beszivárgásától a mezei, tömítésmentes illesztések nem védenének.

Formavilágát a határozott, kissé mogorva vonalvezetés jellemzi. Előlapjának legnagyobb részét a méretes (132 x 176 px) TFT kijelző bitorolja. Felette található a rácsok mögött tartott hangszóró, alatta pedig a kezelésért felelős klaviatúra. A menücsalogatásért és a menüpontok közti mászkálásért az ötállású, szögletes, gumírozott joy a felelős, melynek jobb és bal oldalán két opciógomb, illetve a hívásindító és hívásbontó kapott helyet.

Természetesen a numerikus billentyűzet sem hiányozhat készülékünkről. Ezek szokott módon – a kiemelt szerepkörrel rendelkező – navigombok alatt helyezkednek el. Erőteljes, narancssárga háttérvilágítással látták el, melynek eredményeként egy éjszaka is jól látható és kezelhető kezelőfelületet tudhatunk sajátunknak. A készüléktest jobb és bal oldalának tetején díszelegnek a „Dynamic Light" névvel fémjelzett helyzetjelző diódák, melyek tesztalanyunknál a narancsszínű gumiszegély alatt pislákolnak. Készenléti állapotban elég idegesítő ritmusra hangolódtak rá, úgyhogy tesztem során azonnal inaktiváltam őket. (Ezt a műveletet menüből tudjuk elvégezni.)

Ha edzéseink alkalmával felvillan túlterhelt agyacskánkban, hogy szinkronizálni kellene szerkentyűnket számítógépünkkel, akkor ezt a készülék bal oldalán ékeskedő Infra port segítségével is megtehetjük.

Kerékpározás közben, ha még nem törtük össze magunkat, extrém fotókat is készíthetünk. Ezt a hátlapba integrált VGA kamerával tehetjük meg, melynek optikáját egy kidudorodó műanyag szegély és egy arra ráhelyezhető gumitömítés védi, mely teljesen beburkolja a sérülésre hajlamos lencsénket. Az akkutöltő, illetve a rendszercsatlakozó dugalja a teló alján helyezkedik el, melyet szintén egy gumitömítéssel tudunk óvni a sáros, nyirkos környezeti behatásoktól. Az akkumulátorhoz való bejutás kissé bonyolult művelet, hisz először el kell távolítani a fémkeretet, mely átöleli készülékünket, és ezután tudjuk lekapni a szintén tömített hátlapot.

Erős külső, művelt belső

A megelevenedő, 65 000 színű TFT kijelző életet visz kütyünkbe. Kijelzője kellően kontrasztos, de mintha fakóbb lenne a konkurenciánál megismert és alkalmazott LCD-knél. Ennek ellenére felismer-

hetően, sőt élvezhetően jeleníti meg a multimédiás alkalmazásokat, állományokat. Alkalmazásainkat már csak – a rácsos hangszóróból – felzendülő 40 szólamú polifonikus hangok, effektek teszik életszerűbbé.

A kijelző paramétereihez tökéletesen igazodó, 3 x 3-as elrendezésű, animált ikonokkal tarkított menüt az ötállású joy megnyomásával varázsolhatjuk a képernyőre. Tesztalanyunk kezelőfelülete igazán méretesre sikerült, mely az áttekinthetőséget – ezáltal a kezelhetőséget is – maximálisan megkönnyíti.

Sportos mobilunk is a multimédia jegyében született. Erről leginkább a beépített kamera és a fejlett üzenetküldési funkciók tömkelege árulkodik. Kameránkat négyféle felbontással üzemeltethetjük (prémium, magas, közepes, háttér). A legjobb felbontás alkalmazásával VGA (640 x 480 px) méretű képeket készíthetünk. A kémkedésben, illetve a részletek fotózásában az ötszörös digitális zoom segédkezik, melyet a joy függőleges mozgatásával kelthetünk életre. Kameránk szoftvere lehetővé teszi a fehér egyensúly állítását is, melynek egyaránt hasznát vehetjük napos és sötét terepen.

Fotoapparátunkat ellátták önkioldó móddal is, mely megkönnyíti önmagunk fotózását. A lencse elé vetődésre 15 másodpercet biztosít mobilunk. Ha nem elégszünk meg az állókép rögzítésével, akkor sincs semmi gond, hiszen csúcsszuper mobilunk kamerájával videoclipeket is készíthetünk, 128 x 96 pixeles felbontásban. Alkotásainkat a (szoftvermeghajtó információja szerint) 10,32 MB méretű belső memóriában tárolhatjuk.

Felejthetetlen, olykor már-már művészi felvételeinket ismerőseinkkel is megoszthatjuk MMS-ben, e-mail-ben vagy esetleg Infra porton keresztül történő szinkronizálással. MMS szerkesztőnkkel a videoclipeinket és kifejező képeinket megszövegezhetjük, dallamokkal, hangjegyzetekkel feltuningolhatjuk, és mintegy képeslapként juttathatjuk el kedves ismerőseinknek.

Ha partnerünk véletlenül nem rendelkezik MMS képes telóval, akkor sincs semmi gond, hisz nélkülözhetetlen képeslapjainkat e-mail címre is eljuttathatjuk. Ennek egyik módja az MMS szerkesztő használata, a másik pedig az e-mail kliens szolgáltatásainak az igénybevétele. Leveleinkhez képeket, videókat, animációkat, hangokat, témákat tudunk csatolni, melyet partnerünk a számítógépén található böngészővel tud megnyitni.

Készülékünk természetesen az SMS küldést is támogatja. Szerkesztőjével 760 karaktert tudunk egy üzenetté láncolni. Irományunkat (kicsit bugyuta) hangulatkifejező animációkkal, képekkel, hangeffektekkel tudjuk feldobni (EMS). Tesztalanyunk szoftvere még nem támogatta a magyar nyelvű prediktív szövegbevitelt, így egyesével kellett bepötyögni a karaktereket.

06-90/626-262
A rendelés menetéről bővebben az oplogó-oldalon olvashatsz!
A rendelés díja: SMS-ben rendelve 380 Ft + ÁFA, vezetékes hálózatból 240 Ft + ÁFA/perc.

Partnereink adatait ennél a modellnél is a telefonregiszter segítségével tudjuk nyilvántartani. Külön mezőben rögzíthetjük a vezeték- és a keresztnevet, melyekhez irodai, mobil, általános, fax számokat, e-mail címet, szerkeszthető hívócsoportot (VIP, iroda, család, egyedi, szabadidő, személyes, üzlet, fogadottak), cégnevet, címet (utca, házszám, irányítószám, városnév, ország), születésnapi dátumot, indexképet tudunk rendelni. A készülékmemóriában maximum 1000 bejegyzés rögzíthető, melyek számítógépünkkel szinkronizálhatóak.

Még több multimédia

A kikapcsolódáshoz, szórakoztatáshoz, egyénre szabhatósághoz szükséges állományokat, fájlokat nemcsak számítógépünkről tudjuk telónkra feltölteni, hanem netről is le tudjuk tölteni, az integrált Wap böngészővel és a támogatott GPRS adatátvitellel.

Mobilunk tudását a Java nyelven íródott progikkal bővíthetjük. A Javas játékokon túl (Armageddon Agents, Stack Attack Advanced, Turrican) találhatunk egy olyan alkalmazást, melyet a Mountain Bike szerelmeseinek, így nekem is, szántak. Egy adapter segítségével tudjuk összekötni telónkat és bringánkat. Ez az adapter egyben azt is lehetővé teszi, hogy a kormányon rögzítsük mobilunkat. E program segítségével, mintegy kilométeróraként és fedélzeti computerként használhatjuk telefonunkat. Arra vigyázzunk, hogy ne bukjunk nagyot, mert azt már nem biztos, hogy túléli strapabíró szerkentyűnk!

Edzéseink alkalmával nem igazán, de a hétköznapokban jó szolgálatot tesz a szervező funkció, melyben megtalálhatunk egy grafikus felületű, ütemezhető naptárat, egy emlékeztetőt, egy feladatlistát, egy jegyzetlistát, egy beszédtárolót. Az ébresztőóra, a számológép, a hangfelvevő, a valutaváltó, a stopper, a visszaszámláló és az intéző az „extrák" nevet viselő menüpont alatt szerepel. Az intézővel, mint elődeinél is (pl.: me45), a multimédiás állományokat tudjuk rendezni, nyilvántartani és alkalmazni (pl.: háttérként, képernyővédőként, csengőhangként). Az intézőhöz, a főmenüben található „saját cuccom" névvel ellátott menüpontból is eljuthatunk.

Sportosan aktív, meglepően masszív

M65-ösünk meglepően masszívra és extrémre sikeredett. Éles vonalvezetése, már-már mogorvává varázsolja alanyunkat. Ügyesen ötvözték a két anyagot, a fémet és a műanyagot. A védelmet biztosító fémkeret harmonikusan simul a recsegésmentes műanyag házra. A napfényben is jól látható méretes TFT-kijelző tekintélyes díszként terül el az előlapon. Ha már ennyire sporttelónak tervezték a Siemens gyár mérnökei, akkor talán egy Bluetooth portot megérdemelt volna, hisz a kéznélküli kapcsolat megkönnyítené az edzések közbeni használatot.

Sportossága tudással párosul. Mindene a mozgás, az aktív élet. Kimondottan a sportok és a multimédia szerelmeseinek tervezték. Akik kevésbé tudnak vigyázni telójukra, gyakorta leejtik, azoknak bátran ajánlható ez a modell, hisz egy erőteljesebb igénybevételre tervezték, aminek persze megvannak a határai. Kipróbálása és megismerése kellemes perceket szerzett.

– T. Tom. –

Ára:

Előfizetéssel:	39 990 Ft
Feltöltőkártyával:	59 990 Ft
	Az árak lapzártáig érvényesek.

SMS DUMÁK

Sakkozni bokszolókkal, bokszolni sakkozókkal szeretek.

KÜLDD BE kedvenc SMS szöveged!
06-90/631-611
A legjobb szövegeket az újságban publikáljuk és feltöltjük kártyádat.

Mobilkor oplogó 06-90/626-262

MK775076	MK775083	MK775090	MK775105	MK775116	MK775117	MK775118	MK775126	MK775130	MK775131
MK775136	MK775144	MK775158	MK775162	MK775164	MK775168	MK775173	MK775178	MK775179	MK775181
MK775188	MK775218	MK775223	MK775234	MK775243	MK775637	MK775638	MK775644	MK775645	MK775661
MK775665	MK775666	MK775667	MK775670	MK775681	MK775684	MK775685	MK775687	MK775688	MK775691
MK775695	MK775711	MK775717	MK775719	MK775724	MK775727	MK775732	MK775733	MK775742	MK775763
MK775766	MK775786	MK775792	MK775798	MK775799	MK775800	MK775279	MK775284	MK775289	MK775829
MK775835	MK775295	MK775298	MK775309	MK775311	MK775839	MK775845	MK775846	MK775324	MK775332
MK775337	MK775338	MK775345	MK775862	MK775352	MK775495	MK775497	MK776005	MK775371	MK775374
MK775382	MK775389	MK775399	MK775401	MK775876	MK775880	MK775889	MK775892	MK775420	MK775428
MK775429	MK775432	MK775436	MK775440	MK775441	MK775447	MK775448	MK775456	MK775460	MK775463
MK775914	MK775918	MK775003	MK775465	MK775470	MK775922	MK775923	MK775932	MK775935	MK775945
MK775329	MK775330	MK775475	MK775486	MK775498	MK775508	MK775510	MK775512	MK775519	MK775522
MK775526	MK775531	MK775533	MK775535	MK775544	MK775547	MK775698	MK775699	MK775702	MK775705
MK775952	MK775966	MK775974	MK775982	MK775986	MK775987	MK775989	MK775994	MK775999	MK776010
MK775012	MK775556	MK775571	MK775581	MK775589	MK775590	MK775594	MK775602	MK775603	MK775609

T-Mobile, *Pannon* vagy *Vodafone* hálózatból küldd el a kiválasztott képüzenet alatti **kódot** majd egy szóközt követően a telefonodnak megfelelő **utókódot** SMS-ben a **06-90-626-262** számra! Az utókód Nokia készülékek esetén **NO**, Samsung: **SG**, Siemens: **SIE**. Képüzenetek csak az erre alkalmas Nokia telefonokra, Samsung V200, S300, S100, valamint Siemens M50, C45, S45, ME45, MT50, SL45, C55, A50, SL42 modellekre tölthetőek le. Példa: **MK470145 NO** Ha *másnak* szeretnéd elküldeni a képüzit, akkor a fentiek alapján írd meg az SMS-t annyi módosítással, hogy utókódként a célpont telefontípusát add meg, majd egy újabb szóközt követően a célszemély telefonszámát *06*-al kezdve, például: **MK470145 SIE 06301234567** Ha *vezetékes* telefonról szeretnél rendelni, akkor hívd a 06-90-442-466 számot, majd az ott hallható menü segítségével billentyűzd be a kiválasztott képüzi kódját a *betűk nélkül*! További képüzeneteket a www.mobilkor.hu weboldalon találsz.

Telefor Kft. Ügyfélszolgálat: 06-1-422-3490. A rendelés díja: SMS-ben rendelve 380 Ft+ÁFA (95 Ft), vezetékes hálózatból 240 Ft+ÁFA (60 Ft)/perc. Felhasználóink adatait a hatályos adatvédelmi előírásoknak megfelelően kezeljük. A szolgáltatás igénybe vételével hozzájárulsz további – akcióinkról szóló – SMS fogadásához. Bővebb információ: www.telefor.hu

Sony Ericsson T630

A svéd-japán vegyes vállalat egyik legsikeresebb modelljének bizonyult a tavaly megjelent T610-es. Az egyszerű kivitel sokszínű szolgáltatáspalettát nyújtott, és talán ez, illetve az alumínium fekete készülékház által kölcsönzött eleganciának köszönheti széles körű elterjedtségét. Nem sokkal később – alig hat hónap telt el – megjelent az utód, amely a T630-as nevet kapta.

Első ránézésre a készülék követi a T610-es formatervezési alapelveit: a tervezőmérnökök minden bizonnyal a „ne bonyolítsunk túl semmit" irányelvet tartották szem előtt, amikor megalkották az egyszerű, téglatest alakú telefont. Bevallom, számomra üdítő egy ilyen kivitelű készüléket látni a manapság túlságosan designos telefonok közt. A T630 szakított a korábbi modell feketeségével, mely inkább a férfi szíveket dobogtatta meg, a fehéres, ezüstös kivitel ugyanakkor már sokkal uniszexebb hatást kelt. Aki mégis egy macho telefont szeretne a magáénak tudni, az a T-Mobile részére szállított kontingesből válasszon, az ugyanis feketében „pompázik".

A szolgáltatások felsorolásával nem kívánok bajlódni, elég annyi, hogy a T630 a multimédia jegyében született. Természetesen van kamerája, és képes MMS-t küldeni illetve fogadni. A kijelző valóban csodálatos, a 120 x 160 pixeles TFT képernyőn 65 ezernél is több színt képes megkülönböztetni, akinek abszolút látása van. Nekem egyszerű halandónak csak az tűnik fel, hogy a képek milyen részletesen és élénken jelennek meg. Amit minden bizonnyal használnék, ha ilyen telefonom lenne, az a levelező, persze csak miután megküzdöttem a beállításával. Hogy a kedves olvasónak ne okozzon nehézséget a készülék konfigurálása, álljon itt egy kis segítség, mit és hogyan is kell tennünk.

WAP-beállítások

Elképzelhető, hogy úgy kerül birtokunkba egy T630-as, hogy a szükséges beállítások még nincsenek meg, vagy mi szeretnénk új profilokat konfigurálni rajta. A WAP-beállításokat egy varázsló könnyíti meg, természetesen nem a mesebeli fajta, köpenybe burkoltan és mágikus igéket mormolva, hanem a Windows operációs rendszerből ismert „wizard" rendszerű. Elindításához lépjünk be az Internet szolgáltatások menübe, ahol egy honlapot kiválasztva automatikusan elindul a beállítást segítő varázsló. Elsőként adjunk nevet a profilnak, azaz annak a beállításcsoportnak, amit éppen most hozunk létre.

Miután ezzel megvagyunk, válasszuk a *Kapcsolódás* opciót, és nyomjuk le a *Szerkeszt* billentyűt; majd válasszuk ki az *Új postafiók* opciót. Ezt követően ki kell választanunk, hogy milyen módon kívánunk kapcsolódni az Internetre, *GPRS* használatával vagy *GSM adatátvitellel*. A választásunkat nagyban befolyásolja, hogy milyen szerződést kötöttünk a mobilszolgáltatónkkal.

Miután meghatároztuk az adatátvitel módját, adjunk nevet a postafiókunknak. Ezt követően, ha az előző lépésben a GPRS-adatot választottuk, akkor meg kell adnunk egy úgynevezett hozzáférési pon-

tot, azaz APN-t, míg a GSM kapcsolat esetében azt a telefonszámot, melyet hívva tudunk kapcsolódni a Világhálóra. Az APN általában egy szöveg (pl.: Intenret), ritkább esetben IP-cím is lehet.

A szerződésünknek tartalmaznia kell ezeket az adatokat, ha nem, akkor hívjuk a szolgáltatónk ügyfélszolgálatát, és kérjük a segítségüket. Az adatfiókhoz tartozhat egy felhasználónév és jelszó is, azt is itt kell megadnunk. Fontos, hogy odafigyeljünk a kis- és nagybetűkre, mert különben nem fogadja el a rendszer a bejelentkezési azonosítónkat! A következő lépésben egy IP-címet kell megadnunk, mely az átjáró címe lesz. Ez egy pontokkal elválasztott számsor, a T-Mobile esetében például így fest: 212.51.126.2. Miután mindezzel megvagyunk, mentsük el a profilt, és máris fent lehetünk az Interneten.

E-mail beállítások

Egy e-mail fiók létrehozásához lépjünk be az *Üzenetek* menüpontba, majd válasszuk az *E-mail* címszót. Itt a *Postafiók szerkesztése*, illetve az *Új postafiók* opció kiválasztásával kezdhetjük meg levelezőnk konfigurálását. Elsőként nevezzük el a postafiókot, hogy a későbbiekben jobban tudjuk majd azonosítani. A következő annak az adatfióknak a kiválasztása, mellyel el szeretnénk érni leveleinket. Ha még nincs ilyen adatfiók meghatározva, akkor a fentiek szerint létre kell hoznunk egyet.

Ezt követően meg kell adnunk néhány adatot. Ezeket a szolgáltatónktól tudhatjuk meg. A protokoll a levelező szerver által támogatott protokoll, ami lehet *POP3* vagy *IMAP4*. A *Bejövő szerver* mezőbe vagy a szerver URL-jét, vagy egy IP-címet kell megadni. Az előbbi általában a mail.szolgaltato.hu szerű cím szokott lenni, az utóbbi pedig egy pontokkal elválasztott számsor. A *Bejövő port* mellett szereplő értéket csak akkor módosítsuk, ha szükséges, egyébként hagyjuk alapértelmezett módban. A *Postaláda* nem más, mint az e-mailhez tartozó felhasználó nevünk, amelyhez egy jelszó is tartozik, ezt pedig a következő mezőben kell megadnunk.

A kimenő szerver a bejövőhöz hasonlóan lehet egy URL vagy egy IP-cím, a portot általában itt sem kell megváltoztatnunk. Az *E-mail cím* alá egyértelműen a mail címünket kell megadnunk (pl.: gipsz.jakab@email.hu). A *Letöltés* menüpontban meghatározhatjuk, hogy csak a levelek fejlécét vagy a teljes tartalmát akarjuk-e letölteni készülékünkre. Az előbbi kevesebb helyet foglal és gyorsabb, az utóbbi esetben a teljes levelet el tudjuk olvasni a csatolt állományok nélkül. A *Feladó* neve mezőbe írjuk be azt a nevet, amit az elküldött levélben látni szeretnénk.

A kiküldött levélhez névjegykártya is kapcsolódhat, ezt az *Aláírás* címszó alatt tudjuk megadni. A *Kimenő üzenet* másolása menüpontban megadhatunk egy olyan e-mail címet, ahova minden elküldött üzenet szintén elküldésre kerül, így készítve biztonsági másolatot leveleinkről. Utolsó lépésként pedig az *Ellenőrzés időközönként* címszó alatt azt határozhatjuk meg, hogy a telefon milyen gyakran kapcsolódjon a levelezőhöz, ellenőrizendő az új üzenetek érkezését.

DOLGOZZ NÁLUNK!
Újságunkhoz hirdetésszervezőket keresünk.
Telenews Kft.
1122 Budapest,
Magyar jakobinusok tere 4/b
Tel.: 06-1/489-0467, 489-0468
E-mail: telenews@mobilkor.hu

Van hozzá képed? IV. rész

Előző számainkban olyan nagyágyúkat vettünk kézbe, mint a vektoros programok atyjának tekinthető CorelDraw vagy a pixeles programok legjobbjának tartott Photoshop. Ezek a programok azonban sok pénzekbe kerülnek (igaz, hogy van annak más módja is, de a mi környékünkön az nem szokás), valamint viszonylag komoly hardverkövetelményt is támasztanak gépünkkel szemben.

Ezzel szemben – vagy inkább párhuzamosan – találhatunk számos olyan képszerkesztőt, amelyek szabadon letölthetők az internetről. Ezek ugyan nem veszik fel a versenyt a nagyokkal, de egyszerű képszerkesztésre, konvertálásra kiválóan alkalmasak, méretük pedig nem haladja meg a néhány megabájtot.

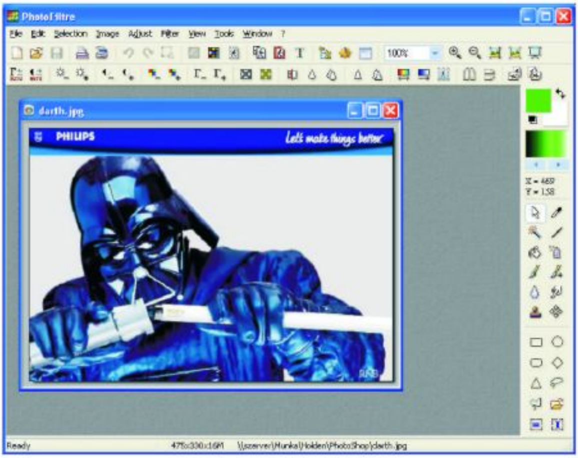

A képszerkesztésnek egyik alappillére, hogy tisztában legyünk az alapokkal; tudjuk, milyen felületre készülnek a képeink, milyen felbontással és képpontokban megadott méretben. Ráadásul, ha a végeredményt a mobiltelefonunkon szeretnénk megjeleníteni, akkor elengedhetetlenül szükséges a készülékünk kijelzőjének paramétereinek ismerete. Tudnunk kell a telefon képernyőjének méretét (vigyázat, nem biztos, hogy a megszerkesztett kép a megjeleníthető összes képpontot kihasználhatja), a felhasználható színek számát.

Magáról a számítógépes grafikáról is illik tudni egyet s mást. A képszerkesztő programok két nagy irányvonalba illeszkednek be. Az egyik a vektorgrafikus programok, a másik a pixeles képszerkesztők. A vektoros programokkal ugyan könnyebb egy ábra megrajzolása, pontosabban megszerkesztése, a pixelgrafikus programokkal már fényképeket is kezelhetünk, felvértezve fotótechnikai trükkökkel, különleges hatásokkal.

Ezek a programok nagy segítséget nyújtanak a tompított, elmosódott körvonalak, tükröződések kialakításához. Nevüket onnan kapták, hogy a képeket pontonként tárolják el. Előnye, hogy legkülönbözőbb színárnyalatokat, finom átmeneteket is képes megjeleníteni, viszont korlátozottak a felbontással kapcsolatos lehetőségek. A bitkép adott számú pixelt tartalmaz, így a kép felbontása (minősége) is attól függ, hogy milyen méretben jelenítjük meg a képet. A pixeles képek mérete csak a minőség romlása mellett növelhető.

Mivel a mobiltelefonok esetében a pixeles képek és eljárások vannak döntő többségben, célszerű egyből ilyenek jellegű programok után va-

Mobilkor képüzi 06-90/626-262

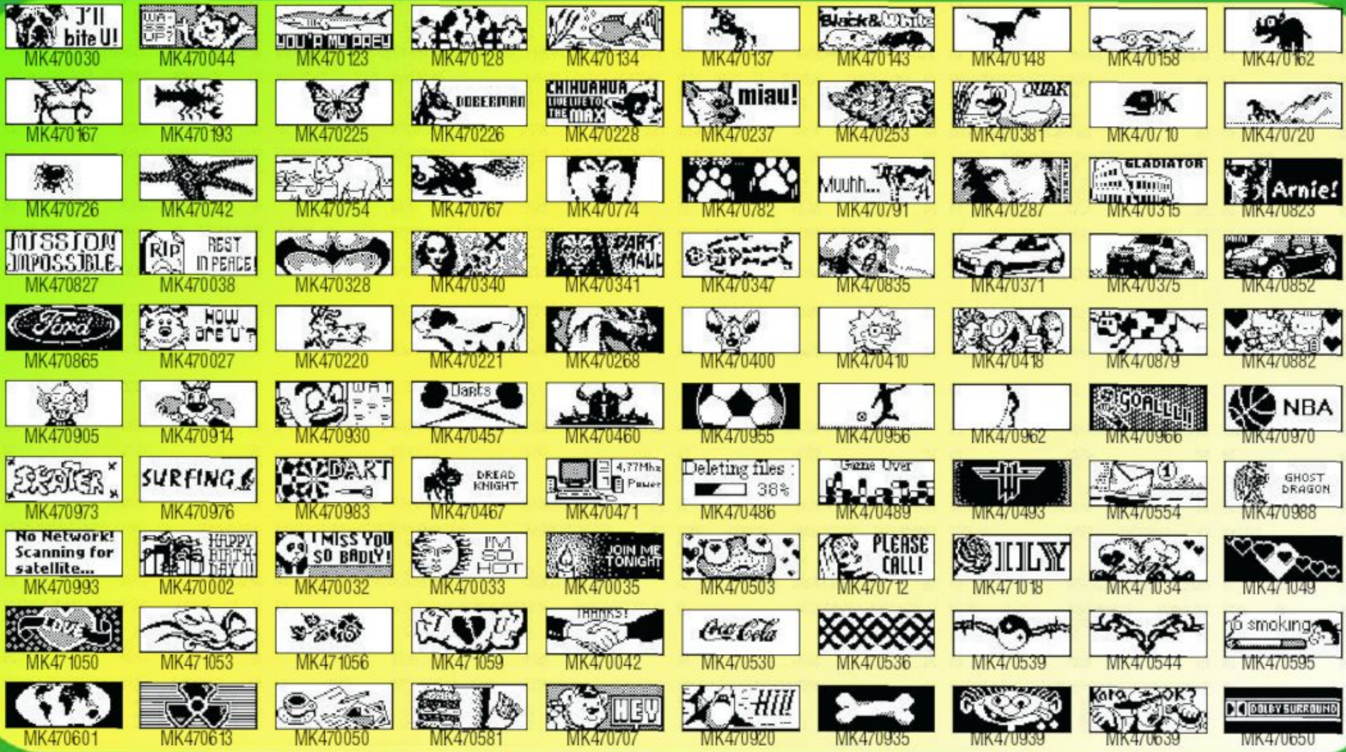

T-Mobile, *Pannon* vagy *Vodafone* hálózatból küldd el a kiválasztott képüzenet alatti **kódot** majd egy szóközt követően a telefonodnak megfelelő **utókódot** SMS-ben a **06-90-626-262** számra! Az utókód Nokia készülékek esetén **NO**, Samsung: **SG**, Siemens: **SIE**. Képüzenetek csak az erre alkalmas Nokia telefonokra, Samsung V200, S300, S100, valamint Siemens M50, C45, S45, ME45, MT50, SL45, C55, A50, SL42 modellekre tölthetőek le. Példa: **MK470145 NO** Ha *másnak* szeretnéd elküldeni a képüzit, akkor a fentiek alapján írd meg az SMS-t annyi módosítással, hogy utókódként a célpont telefontípusát add meg, majd egy újabb szóközt követően a célszemély telefonszámát *06*-al kezdve, például **MK470145 SIE 06301234567** Ha *vezetékes* telefonról szeretnél rendelni, akkor hívd a 06-90-442-466 számot, majd az ott hallható menü segítségével billentyűzd be a kiválasztott képüzi kódját a *betűk nélkül*! További képüzeneteket a www.mobilkor.hu weboldalon találsz. Telefor Kft. Ügyfélszolgálat: 06-1-422-3490. A rendelés díja: SMS-ben rendelve 380 Ft+ÁFA (95 Ft), vezetékes hálózatból 240 Ft+ÁFA (60 Ft)/perc. Felhasználóink adatait a hatályos adatvédelmi előírásoknak megfelelően kezeljük. A szolgáltatás igénybe vételével hozzájárulsz további – akcióinkról szóló – SMS fogadásához. Bővebb információ: www.telefor.hu.

dászni az interneten. A pontszerűség különösen a régebbi telefonoknál volt kézzelfogható, amikor egy ábrát vagy logót ténylegesen pontokból állítottunk össze, mindössze két színből: feketéből és fehérből. A technológia fejlődésével a színek megjelenítésében is óriási változások álltak be. Megjelent a szürke árnyalat, majd a 16, 256, 4096 és a legújabb készülékekben a 65 536 árnyalatot tartalmazó színes kijelzők. A mai mobiltelefonok pedig már ismerik a legáltalánosabb formátumokat, a JPG-t, a GIF-et vagy éppen a PNG-t.

Ezek általában nem a szerkesztő programokhoz kötődnek, hiszen a komolyabb programoknak megvan a saját fájlformátumuk, azonban azok csak a kép szerkesztett állapotának tárolására alkalmasak, kimeneti formátumnak nem. Az internetről letöltött kisebb szerkesztőkkel viszont egyből menthetünk a mobiltelefonokon is használható formátumokban.

Az első ilyen internetről letöltött progi a PhotoFiltre Free 6.0, amelyet a http://www.photofiltre.com címről szedhetünk le, és a telepítő fájl is csak 1,7 megabájt. Indítás után számomra meglepően egyértelmű és könnyen kiismerhető kezelőfelületet kapok. Először azt hittem, hogy ennyire király vagyok, de egy másik program futtatása után rájöttem, hogy Photoshop jártasságom az oka az egésznek. Itt érti meg az ember, hogy miért is hívják az Adobe cég termékét a pixeles képszerkesztők királynőjének (számomra egyértelműen nőnemű). Az angol nyelv sem zavaró, sőt ezen a területen inkább ezt szokta meg az ember.

A felhasználható eszközök szinte egy az egyben a Photoshop-é csak éppen a Paint egyszerűségével. Ha ki szeretnénk próbálni őket, első lépés egy új dokumentum kérése a File/New… paranccsal. Itt kell megadnunk egy bitmap kép kötelező paramétereit: szélesség (width), magasság (height) és felbontás (resolution) értékeket. Egy mobilkészülék esetében ez ne haladja meg a kijelző méretét (pl. 130x130 pixel), és a felbontást is alacsonyan hagyhatjuk (pl. 72 dpi). A programban három eszközsort találunk, kettőt az ablak tetején, egyet bal oldalt.

A legfelső, úgymond szokásos eszköztár tartalmazza a mentés, megnyitás, nyomtatás, szkennelés…stb. gombokat. A másodikkal fényerőt, élességet, kontrasztot és elmosódást, vagy éppen a kép forgatását, tükrözését állíthatjuk be. A bal oldali gombsor pedig magukat a rajzoló eszközöket tartalmazzák. Elfogadható végeredmény érdekében ezek használata ugyan kíván némi rajzkészséget, mégis a beépített lehetőségek – leginkább a filterek használatára gondolok – nagyot dobhatnak a munkánkon. Ha a Photoshop párhuzamról beszélünk, talán egy dolog hiányzik igazán, mégpedig a rétegek használata. Itt, ha valamit elkészítünk, az már ott is marad, és nincs lehetőség az egyes elemek különálló szerkesztésére.

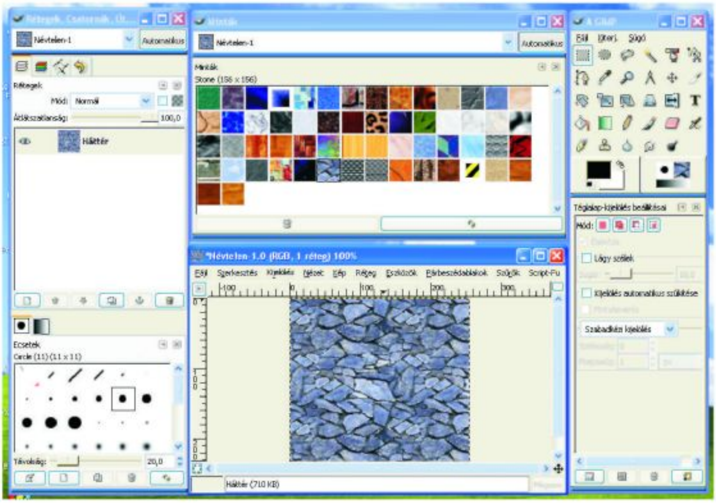

A következő képszerkesztő már jóval összetettebb, a telepítő mérete is jóval nagyobb, 7,53 megabájt. A program neve Gimp 2.0, és elérhetőségét a www.gimp.org/~tml/gimp/win32 címen találjuk. A telepítés persze gyorsan megvan, az indítás után viszont egyből két dolog is szembetűnik. Az egyik a magyar nyelv, a másik pedig, hogy nincs egy egységes program ablak, külön és szétszórva jelennek meg a képernyőn az eszközök, a szerkesztési lehetőségek a paletták, stb.

Összetettség alatt inkább megnövekedett lehetőségeket értek, főleg a rétegek használatát, melynek kezelése teljesen a Photoshophoz hasonlít. A magyar nyelv miatt egyszerűen nem lehet eltévedni, és érdemes is mindent kipróbálni, mert a visszavonás lehetősége visszamenőleg több műveletre is kiterjed. A fő ablakban kérjünk – az előbbiekben említett paraméterek beállításával – egy új dokumentumot, és úgymond játsszunk a lehetőségekkel. Az egyik legérdekesebb a kész háttérminták használata, amit egyszerűen csak áthúzunk a lapra. Egyedül talán a sok részre szabdalt felület a zavaró, de ha elég nagy monitorral rendelkezünk, akkor érdemes mindent szépen egymás mellé rendezni. A programot azoknak is ajánlom – ha másnak nem, legalább kuriózumnak –, akiknek megvan és használják a Photoshop-ot. A Gimp üdítő színfolt a számítógépes grafika világában.

Rendelj csengőhangot!

06-90/626-262

MK22212:	Bon-Bon – Valami Amerika
MK21000:	Adams Family
MK21003:	Flashdance
MK21004:	Gladiátor
MK21006:	Különben dühbe jövünk
MK22000:	Adams Family
MK22002:	Beverly Hills Cop
MK22007:	Charlie Angyalai
MK22013:	Grease
MK22014:	Gumimacik
MK22020:	Harry Potter – Theme
MK22025:	James Bond – Goldfinger
MK22029:	Kán-Kán
MK22038:	Mekk Mester
MK22039:	Micimackó
MK22045:	Pokemon
MK22047:	Pretty Woman
MK22050:	Simpsons
MK22059:	Süsü énekei
MK24008:	Taxi
MK22068:	X-Men
MK22053:	Star Wars – Opening
MK21274:	Magyar Himnusz
MK21026:	Mission Impossible
MK21027:	Britney – Born To Make You Happy
MK21032:	Britney – You Drive Me Crazy
MK24011:	Rózsaszín Párduc
MK24017:	Star Trek
MK24060:	South Park
MK22071:	Prodigy – Baby's got a temper
MK22074:	Sterbinszky – Axetázis
MK21139:	Az operaház fantomja
MK21145:	Carmina Burana
MK21146:	Csajkovszki – Diótörő
MK21436:	Mel C – Here it comes again
MK21460:	Pink – Family portrait
MK22339:	Shakira – Objection
MK24372:	Atomic Kitten – Be with you
MK26964:	Jennifer Lopez – Im glad
MK27408:	Shania Twain – Ka Ching
MK27414:	Michael Jackson – Smooth Criminal
MK27805:	George Michael – Fast love
MK28008:	Madonna – Hollywood
MK27808:	Linkin Park – Forgotten
MK27818:	Faith No More – RV
MK21155:	Ákos – Helló, Helló
MK21164:	Beatrice – Azok a boldog szép napok
MK21177:	Crystal – Vigyázz rám
MK21178:	Cserháti – Száguldás, Porsche, szerelem
MK21197:	Escape – Meseautó
MK21201:	Groovehouse – Hajnal
MK21203:	Hajrá Fradi!
MK21264:	Omega – Gyöngyhajú lány
MK21273:	P-Mobil – Nálam mindig 2 Ft ez a dal
MK21312:	United – Keserű Méz
MK21314:	Vénus – A világ közepén
MK21317:	V-Tech – Álmodoztam
MK22342:	Desperado – Rajtad múlik
MK24376:	Unique – Angyal
MK21298:	TNT – Kicsi gesztenye
MK21455:	Beatles – Yesterday
MK21457:	Deep Purple – Smoke On The Water
MK21481:	Led Zeppelin – Stairway to Heaven
MK21486:	American Pie
MK21507:	Abba – Mamma mia
MK21590:	Corrs – Dreams
MK21705:	Natalie Imbruglia – Torn
MK21752:	Ronan Keating – Lovin Each Day
MK21771:	Savage Garden – I Knew I Loved You
MK21817:	The Corrs – Would You Be Happier
MK21879:	ATC – Around The World
MK21888:	Gorillaz – Clint Eastwood
MK21898:	Britney Spears – Baby One More Time
MK21900:	Lou Bega – Mambo Number 5
MK21902:	Melanie C – I Turn To You
MK22094:	Eminem – The Real Slim Shady
MK21335:	Guns and Roses – Sweet Child Of Mine
MK21338:	Queen – We Will Rock You
MK21339:	Rolling Stones – Satisfaction
MK20062:	Red Hot C.P. – California
MK21022:	Beatles – Let It Be
MK21024:	Bery és Váci Eszter – Egyedül
MK21031:	Keresztapa
MK21063:	Kylie – Cant Get You Out...
MK21111:	VTech – Éjfél után
MK21112:	VTech – Ének Az Esőben
MK21113:	Vénusz – Kockahas
MK24021:	Grease – Summer Nights
MK24066:	Madonna – American Pie
MK25003:	Bon Jovi – It's My Life

CSERÉLD LE A CSENGŐHANGODAT!

T-Mobile, *Pannon* vagy *Vodafone* hálózatból küldd el a kiválasztott csengés melletti **kódot** majd egy szóközt követően a telefonodnak megfelelő **utókódot** SMS-ben a **06-90-626-262** számra! Az utókód Nokia készülékek esetén: **NO**, Sagem: **SA**, Motorola: **MO**, Siemens: **SI**, Ericsson: **ER**, Alcatel: **AL**, Samsung **SG**. A csengőhangok minden Nokia készülékre és a fenti készülékek közül azokra tölthetők le, amelyek dallamszerkesztővel rendelkeznek. Példa: **MK21026 AL**

Ha *másnak* szeretnéd elküldeni a csengőhangot, akkor a fentiek alapján írd meg az SMS-t annyi módosítással, hogy utókódként a célpont telefontípusát add meg, majd egy újabb szóközt követően a célszemély telefonszámát *06*-al kezdve, például: **MK21026 AL 06301234567**

Ha *vezetékes* telefonról szeretnél rendelni, akkor hívd a 06-90-442-466 számot, majd az ott hallható menü segítségével billentyűzd be a kiválasztott csengőhang kódját a *betűk nélkül!* A készülékek a csengőhangokat nem az eredeti előadók hangján szólaltatják meg, hanem oly módon, ahogyan azt az adott készülék műszaki adottságai lehetővé teszik. További csengőhangokat a www.mobilkor.hu weboldalon találsz. Telefor Kft. Ügyfélszolgálat: 06-1-422-3490

A rendelés díja: SMS-ben rendelve 380 Ft+ÁFA (95 Ft), vezetékes hálózatból 240 Ft+ÁFA (60 Ft)/perc.

Felhasználóink adatait a hatályos adatvédelmi előírásoknak megfelelően kezeljük.

A szolgáltatás igénybe vételével hozzájárulsz további – akcióinkról szóló - SMS fogadásához. Bővebb információ: www.telefor.hu

A jelen és a jövő
Sony Ericsson Z1010

Ülünk a moziban. – Hogy mit nézünk?

– Szerinted melyik kor gyermekei vagyunk? Persze, hogy az akciófilmekre pörgünk! Mindenki, mindenki ellen. Képbe jönnek a trükkös masinák, melyek minden mozzanatunkat figyelik, rögzítik. Műholdak, terminátorok, akik hatalomra akarnak törni. De mi nem hagyjuk, megküzdünk velük! Természetesen happy end!

Vége a filmnek! Felpattanunk, még a stáblista előtt kirohanunk, nehogy már olvasnunk kelljen még valamit! Rohanunk haza, közben elgondolkodunk a velős tartalmú film mondanivalóján! Vajon engem is figyelnek, látnak a műholdak? Jó ez nekünk? Talán már üldözési mániássá váltam? Ha eddig nem, akkor mostantól van rá esély!

Hogy mindenki értse, miről beszélek, min agonizálok, felvázolom a szituációt. Itt lapul zsebemben a legújabb Sony Ericsson Z1010-es tesztmobil. Rejtőzködni igaz képtelen, mivel a természet 98.5 x 54.5 x 29 mm méretű paraméterekkel áldotta meg, de az üldözési mánia felélesztésében jó úton halad harmadik generációs (3G) technológiánk.

Ez a kis kütyű a jelent és a jövőt egyesíti. Igazi hibrid készülék, hisz otthon érzi magát a GSM 900/1800 és az UMTS hálózaton is.

Főnökeink és feleségeink közkedvelt eszközévé fog válni! Ezt mi garantálja? A válasz nagyon egyszerű: a munkamánia és a féltékenység. Főnökünknek már lassan füllenteni sem fogunk tudni, hiszen a videótelefonok már arcvonásainkat is továbbítják. Feleségünkről már ne is beszéljünk! Akkor vagyunk igazán nagy pácban, ha ez a kedves és lelkes teremtés megcsörget. Segítőkész készülékünk rögtön elárulja, hogy mással fekszünk az ágyban.

Persze e modellnél még ez nem ily szörnyű, hisz mi dönthetjük el, hogy melyik kommunikációs sztráda szolgáltatásait akarjuk igénybe venni. Ha a zavarosban halászgatunk, akkor még a GSM hálózatot célszerű terhelni.

A technika kezdetlegességét mutatja, hogy tesztalanyunk mérete, súlya (144 g) még elég nagyra sikeredett, ami persze nem meglepő. Így volt ez a GSM világban is. Először voltak a fél téglák, aztán megjelentek az apróságok, melyek minden női táskában elvesznek.

„Távcsegőnk" kagylósított formában kerül piacra. Leginkább egy felnagyított Z600-ashoz tudnám hasonlítani. Inkább szögletes, mint kerek formát kölcsönöztek telefonunknak, fáradhatatlan mérnökeink. Robosztusságát kompenzálja precíz illesztése, minőségi műanyag borítása. Az előlapon, a cég emblémá-

ján túl, egy szürkeárnyalatos kijelzőt találhatunk, mely a különböző hívási státuszokról informál. Készenléti állapotban az időt, a dátumot, a szolgáltató nevét, a térerőt és az akkumulátor kapacitását mutatja.

A telefontest bal oldalán található, a fémes színű hangerőszabályzó gombocska. Ugyancsak ezen az oldalon díszeleg a Memory Stick Duo kártya befogadására alkalmas vágatocska, melyet egy exkluzív borítás takar. Ha memóriakártyánkat egy kártyaolvasóba szeretnénk bedugni, akkor előbb az alapcsomagban megtalálható adapterbe kell behelyezni, és csak ezzel együtt tudjuk számítógépünk számára láthatóvá tenni.

A készülékünk jobb oldalán a headszett, az USB-kábel csatlakozót és a VGA kamerát aktiváló gyorsbillentyűt láthatjuk.

A hátoldalon található a beépített VGA kamera, mely videoclippek rögzítésére is alkalmas. Ezzel a kamerával digitális alkotásokat készíthetünk, míg a fedlap széttárásával előkerülő aprócska kamera a videótelefonáláshoz szükséges képáradatot rögzíti. Az élő kapcsolat megjelenítésében a 176 x 220 px méretű, 65 536 színű, minőségi TFT kijelző szorgoskodik.

Nyakbavalónak talán méretes, de mégis kapott egy fülecskét melyhez kedvenc nyakpántunkat csatolhatjuk.

Széttárva az igazi

Kommunikációs eszközünk a kagylóhéj széttárásával tekintélyes méretet ölt. A minőségi LCD alatt hatalmas kezelőfelület található, melyen szellősen helyezkednek el a gombocskák. A szokásos kialakítású klaviatúrát (ötállású navigációs billentyűzet, opció- és numerikus gombok) a videótelefonálást kezdeményező nyomógombbal egészítették ki.

A grafikus, animációktól mentes, 4 x 3-as kialakítású menüt a navigációs nyomógomb közepének megnyomásával kelthetjük életre.

Telefonunk erőssége az „árulkodás", melyet az UMTS technológiának köszönhet. Élőképet küld rólunk, és mintegy élő kapcsolatot teremt telefonáló partnerünkkel. Jaj annak, aki a zavarosban halászik, hiszen ha elfelejti kikapcsolni a közvetítésre szolgáló kamerát, akkor hetekig, talán hónapokig magyarázhatjuk a „bizonyítványunkat". Beszélgetés közben a kamerát a készülék jobb oldalán található, kameraaktiváló gombocska hosszas megnyomásával tudjuk kiiktatni.

Videóbeszélgetéseink során, a beszélgetést kezdeményező arcképe a bal sarokban található, míg a hívott fél pofija a képernyő többi szabad részét foglalja el. Persze a kame-

KÜLDD BE kedvenc SMS szöveged!
06-90/631-611
A legjobb szövegeket
az újságban publikáljuk
és feltöltjük kártyádat.

ra szoftverének köszönhetően ezt az elrendezést fel is cserélhetjük. A hirtelen mozdulatainkat kicsi késéssel közvetíti kíváncsiskodó optikánk.

Sajnos még nem volt lehetőségünk egy élő kapcsolat kipróbálására, mert még az erre alkalmas hálózat nem állt rendelkezésünkre. Úgyhogy marad a fantáziálgatás és az egyre erősödő üldözési mánia.

A hátlapba integrált VGA kamera továbbra is a multimédiás alkalmazások, kép és videoclipp igényeit szolgálja. Elkészített alkotásainkat – az alapcsomagban megtalálható – 32 Mb-os Memory Stick kártyán is tárolhatjuk.

Kártyánkról kártyaolvasóval, USB kábellel, Bletooth-al, Infraval tudjuk levarázsolni állományainkat. Ha távol lévő ismerőseinket akarjuk jobb kedvre deríteni felvételeinkkel, akkor nekik MMS-ben vagy e-mailben szerezhetünk vidám perceket.

A pötyögés szerelmesei továbbra is kiélhetik vágyaikat, hiszen ez a modell is támogatja a csatolt SMS és az e-mail küldését. Ha a rendelkezésünkre álló karakterszámot maximálisan ki akarjuk használni, akkor jócskán pötyöghetünk a kellemes nyomáspontú billentyűzeten.

Kapcsolattartáshoz nélkülözhetetlen adatainkat a telefonregiszterben tárolhatjuk. Neveinkhez mobil-, otthoni, munkahelyi, fax- és egyéb számokat, e-mail- és web-címet, indexképet, csengőhangot, hangparancsot, vállalat nevet, címet, utca, város, állam ország nevet, irányítószámot és különböző információkat rendelhetünk. Híváskor választhatunk, hogy a 3G-s hálózatot vagy a GSM hálózatot akarjuk terhelni. Kis hazánkban még a felhasználók az UMTS technológiát nem aktiválhatják, így hát egy darabig még nélkülöznünk kell a videóbeszélgetéseket.

A szórakozás tárházát bővíti a Java alapú, letölthető játékok, a dallamszerkesztő, a hangjegyzet, a médialejátszó (mp3 fogadására is alkalmas) és a multimédiás állományaink rendszerezését szolgáló fájlkezelő.

Az üzleti életben tökéletesen megállja helyét. Ezt a gyors GPRS kapcsolatnak, az egyszerű szinkronizálhatóságának (Infra, Bluetooth, USB kábel), ütemezhető grafikus felületű naptárának, jegyzetlistájának, ébresztőórájának, stopperének, visszaszámlálójának, számológépének és kódmemóriájának köszönheti.

Testreszabhatóságában a héttérképek, képernyővédők, a polifonikus dallamok, a cserélhető témák és a Javas alkalmazások nyújtanak segítséget.

A jövő telefonja

A Z1010-es modell már egy olyan alkotás, mely a jelen és a jövő technológiáját egyesíti. Ízelítőt ad a 3G-s technológia szolgáltatásaiból: tv-nézés, videoclippek letöltése, megtekintése, videótelefonálás és sok más nagy sávszélességet igénylő multimédiás szolgáltatás.

E modell mintegy átmenetet képez a GSM és az UMTS technológia között. Alakja, szolgáltatáskészlete szinte 100%-ig megegyezik, a megszeretett, GSM alapú készülékekével.

Barátságos kis eszköz, mely felkészít az új telefonálási szokásokra, ahol már a mimika is beszédessé teszi a felhasználókat.

Mérete tekintélyes, de ez a technológia kezdetlegességével magyarázható. Hazánkban még csak a GSM szolgáltatásokat tudjuk élvezni. Arról még nem kaptunk információt, hogy a magyarországi 3G-s hálózat mikortól és hol kezdi el működését. Egyelőre maradnak a fejtegetések és a fantasztikus mozifilmek, melyek elindítják a fantáziát abba az irányba, hogy mit is várhatunk el a jövő készülékeitől.

– T. Tom –

Köszönjük a GSM Stúdiónak a tesztkészüléket.

SMS DUMÁK

Egy icike-picike pocok pocakon pöckölt egy másik icike-picike pockot, mire a pocakon pöckölt icike-picike pocok is jól pocakon pöckölte az őt pocakon pöckölő icike-picike pockot.

Előttem áll az élet. Nem látok tőle semmit.

Rendelj polifonikus csengőhangot!

06-90/629-888

MK37803: 2001 Space – Odessy
MK37027: 50cent – In da club
MK37425: 50cent – P.I.M.P.
MK37833: Aaliyah – Don't know what to tell ya
MK37767: Abba – All said
MK37768: Abba – Angel eye
MK37769: Abba – Gimme
MK37770: Abba – Mamma mia
MK37771: Abba – Money, money, money
MK37772: Abba – Waterloo
MK37773: Abba – Winer take it all
MK37774: ACDC – Highway to hell
MK37775: ACDC – Thunderstruck
MK37727: Alanis Morisette – Everything
MK37050: Alicia Keys – Fallin
MK37101: Angels – We have heard on high
MK37838: Apollo 13
MK37163: ATB- Ecstasy
MK37826: Atomic Kitten – If you come to me
MK37745: Avant Garde – Get down again
MK37811: Babylon Zoo – Spaceman
MK37102: Backstreet Boys – As long as you love me
MK37103: Bbe – Seven days and one week
MK37777: Beach Boys – Do it again
MK37778: Beach Boys – Kokomo
MK37779: Beach Boys – Surfin USA
MK37782: Beastie Boys – Girls
MK37780: Beastie Boys – Intergalactic
MK37783: Beastie Boys – Right to party
MK37781: Beastie Boys – Sabotage
MK37802: Beatles – A hard day
MK37784: Beatles – And love
MK37785: Beatles – Can't buy
MK37786: Beatles – Dizzizz
MK37787: Beatles – Eight day
MK37788: Beatles – Help
MK37789: Beatles – Love me do
MK37790: Beatles – Twist
MK37104: Benny Benassi – Able to love
MK37426: Benny Benassi – Satisfaction
MK37054: Beverly Hills Cop
MK37021: Beyonce – Crazy in love
MK37151: Beyonce – Me myself and I
MK37428: Beyonce-SeanPaul – Baby Boy
MK37105: Bing Crosby
– Chestnuts roasting on an open fire
MK37106: Bing Crosby – White christmas
MK37107: Bjork – Human behavior
MK37429: Black Eyed Peas – Shut up
MK37028: Black Eyed Peas – Where is the love?
MK37164: Black Eyed Peas- Lets get retarded
MK37792: Black Sabbat – Paranoid
MK37791: Black Sabbath – Iron man
MK37430: Blu Cantrell-Sean Paul – Breathe
MK37060: Blue – Breathe easy
MK37140: Bob Marley – Colud you be loved
MK37033: Britney – Dont let me be the last
MK37747: Britney Spears – Everytime
MK37069: Busted – Air hostess
MK37042: Busted – Sleeping with the light on
MK37160: Cassidy feat R Kelly- Hotel
MK37110: Christina Aguilera – Can't hold us down
MK37022: Christina Aguilera – Dirrty
MK37722: Christina Aguilera – Get mine get yours
MK37111: Christina Aguilera – The voice within
MK37066: Clay Aiken – Invisible
MK37026: Coldplay – God put a smile upon your face
MK37814: Craig David-Sting – Rise and fall
MK37141: Cypress Hill – What's your number
MK37067: D 12-Eminem – My band
MK37815: Daft Punk – One more time
MK37070: Daniel Bedingfield – I can't read you
MK37794: Deck the halls
MK37816: Deep purple – House of pain
MK37114: Depeche Mode – Enjoy the silence
MK37115: Depeche Mode – Freelove
MK37075: Depeche Mode – Here is the house
MK37723: Depeche Mode – I feel you
MK37119: Depeche Mode – Walking in my shoes
MK37116: Depeche Mode It's no good
MK37117: Dido – Thank you
MK37032: Dido – White flag
MK37728: Don Henley – Boys of summer
MK37158: Edwyn Collins – A girl like you
MK37043: Eminem – Lose yourself
MK37078: Enrique Iglesias – Not in love
MK37052: Eros Ramazotti
– Un emozione per sempre
MK37044: Evanescence – Bring me to life
MK37045: Evanescence – Tourniquet
MK37161: Faithless- Mass destruction
MK37077: Fatboy Slim – Right here, right now
MK37795: Frosty – The Snowman
MK37754: Fun lovin – Criminals bump
MK37120: Gareth Gates – Say it isn't so
MK37046: Groove coverage – Poison
MK37080: Gyllene Tider
MK37756: Jacko – Who is it?
MK37081: Jamelia – Superstar
MK37071: Jamelia – Thank you
MK37749: Jan Wayne – Here I am send me an angel
MK37076: Jean Michelle Jarre – Oxygene
MK37144: Jennifer Lopez – Baby I love you
MK37799: Joy to the world
MK37432: Junior Jack – E samba
MK37165: Junior Jack- Stupidisco
MK37433: Kiddlingum – No limit on the beach
MK37729: Kosheen – Hide you
MK37025: Kylie – Slow
MK37748: Kylie Minogue – Chocolate
MK37746: Kylie Minogue – On a night like this
MK37157: Kylie-Robbie – Kids
MK37152: Limp Bizkit – Behind blue eyes
MK37434: Lumidee – Never leave you
MK37709: Madonna – Hollywood
MK37710: Madonna-Christina-Missy – I know what you want
MK37122: Marilyn Manson – Sweet dreams
MK37123: Massive Attack – Black milk
MK37730: Members of Mayday – Sonic Empire
MK37724: Metallica – Enter Sandman
MK37090: Michael Flatley – Lord of the dance
MK37125: Mike Oldfield – Tubular bells
MK37435: Milk and sugar – Let the Sunshine
MK37126: Mission impossible
MK37127: Moby – In this world
MK37145: Nightwish – Nemo
MK37751: O-Zone Dragostea – Din tei
MK37128: Ozzy and Kelly – Osborne changes
MK37047: PanjabiMc – Mundian to bach ke
MK37031: Pink – Feel good time
MK37153: Pink – God is a D.J.
MK37072: Pink – Last to know
MK37061: Pink – Trouble
MK37073: Placebo – Teenage angst
MK37129: Prodigy – Smack my bitch up
MK37156: Queen – We are the champions
MK37695: Queen – We will rock you
MK37024: R.H.C.P. – Cant stop
MK37130: R.H.C.P. – Dosed
MK37131: R.H.C.P. – I could die for you
MK37132: R.H.C.P. – Tear
MK37058: Robbie Williams – Sexed up
MK37080: Robbie Williams – Something beautiful
MK37154: Safri Duo – People in the world
MK37731: Santana – The game of love
MK37436: Scooter Vs Acardipane and Rules-Maria
MK37023: Sean Paul – Get busy
MK37082: Shania Twain – Kaching
MK37048: Stacie Orrico
MK37134: Star Wars – Cantina
MK37135: Star Wars – Imperial
MK37029: Sting – Send your love
MK37752: Sugababes – Caught in a moment
MK37437: Sugababes – Hole in the head
MK37159: Suzanne Vega – Toms diner
MK37155: The Rasmus – First day of my life
MK37438: The rasmus – In the shadows
MK37041: Tiesto – Traffic
MK37852: U2 – Beautiful day
MK37717: U2 – One
MK37718: U2 – With or without you
MK37719: Vangelis – Conquest of paradise
MK37720: Various Artists
– Dream a little dream
MK37149: White Town – Your woman

TOP 5 csengőhang:

MK37702: Hooligans – Szivárvány
MK37147: Romeó és Júlia
MK37924: Nox – Szomorú angyal
MK37929: Sub Bass Monster – Nincs nő, nincs sírás
MK37918: McHawer+Tekknő – Kislány vigyázz

A TOP 5 telefonszáma: 06-90-635-545. Ára: 400 Ft+ÁFA (100 Ft)
A TOP5 csengőhangok csak
szeptember 3–24-ig tölthetők le féláron!

CSERÉLD LE A CSENGŐHANGODAT!

T-Mobile, *Pannon* vagy *Vodafone* hálózatból küldd el a kiválasztott többszólamú csengés melletti **kódot** SMS-ben a **06-90-629-888** számra! (Kivéve a Top 5 esetében. Lásd fönt.) Példa: **MK37021.** A válaszban megérkezett könyvjelzőt vagy WAP címet mentsd el, majd a WAP menü segítségével csatlakozz rá a megadott könyvjelzőre vagy címre. Mentsd el a letöltött csengőhangot a telefonodba.

Polifonikus csengőhangok a következő telefonokra tölthetőek: *NOKIA*: 3300, 3510, 3650, 5100, 6100, 6610, 7210, 7250, 7650, *PANASONIC* GD67 és annál magasabb, *SONYERICSSON* T610, *SAGEM* My X6, *SIEMENS* S55 és annál magasabb, *SHARP* Gx-sorozat.

WAP-PUSH alapon működő szolgáltatások (polifonikus csengőhangok) csak megfelelően beállított **WAP** eléréssel tölthetők le! A beállítások teszteléséhez küldd el az MKTESZT kulcsszót a 20-5300-868 nem emeltdíjas SMS számra! Ha az itt található tartalmat le tudod tölteni, akkor megfelelően működik a WAP előfizetésed. Ha nem, akkor kérd mobilszolgáltatód segítségét a következő ingyenesen hívható ügyfélszolgálati telefonszámon: Pannon 1741, T-Mobile 1230, Vodafone 1270

A készülékek a csengőhangokat nem az eredeti előadók hangján szólaltatják meg, hanem oly módon, ahogyan azt az adott készülék műszaki adottságai lehetővé teszik. További csengőhangokat a weboldalon találsz. www.mobilkor.hu Telefor Kft. Ügyfélszolgálat: 06-1-422-3490.
Az SMS díja: 800 Ft+ÁFA (200 Ft). Felhasználóink adatait a hatályos adatvédelmi előírásoknak megfelelően kezeljük.
A szolgáltatás igénybe vételével hozzájárulsz további – akcióinkról szóló – SMS fogadásához. Bővebb információ: www.telefor.hu

Havi 5 ingyen MMS minden T-Mobile-osnak

A T-Mobile az előfizetéses ügyfeleinek nyújtott MMS kedvezményét augusztus 15-étől a Domino kártyásokra is kiterjeszti, így a piacvezető mobilcég közel 4 millió előfizetője az év végéig hálózaton belül havonta 5 multimédiás üzenetet küldhet ingyenesen.

A havonta felhasználható 5 ingyenes MMS-sel régi és új előfizetők egyaránt képet, hangot, szöveget, valamint rövid videofelvételt is tartalmazó üzenetekben oszthatják meg élményeiket. A Domino kártyások számára regisztrációval (a 1777-es számon hívható Domino központ Szolgáltatások menüpontjában) elérhető kedvezménnyel a közel fél millió MMS-képes telefonnal rendelkező előfizető mellett azok is élhetnek, akik nem rendelkeznek a legújabb, képküldésre alkalmas mobiltelefonnal.

A T-Mobile honlapján (www.t-mobile.hu) elérhető Multimédia Albumból ugyanis egyszerű SMS regisztrációval – bármely T-Mobile-os számra vagy e-mail címre – a kedvezmény erejéig szintén ingyenesen továbbíthatók az MMS-ek. A Multimédia Albumban tárolt vagy a t-zones WAP-oldaláról letölthető képekkel a kamera nélküli mobiltelefonok esetén is érdekesebbé, színesebbé varázsolható a szinte korlátlan írott mondanivaló. Az MMS segítségével ugyanis a különböző formátumú fájlok (képek, hangok, videofelvételek) mellett a T-Mobile hálózatában megfelelő készülék esetén egészen 150 kilobyte-ig bőséges szöveges információ küldhető.

A díjmentes multimédiás üzeneteken túl további előnyös lehetőségként a T-Mobile-osok hétvégén féláron, az MMS méretétől függően bármely hálózatba és e-mail címre 48 illetve 100 forintért küldhetnek MMS-t. Sőt, a képes üzenetváltás ma már a világ számos országában elérhető, a nemzetközi háttérnek köszönhetően ugyanis a T-Mobile előfizetéses ügyfelei külföldön járva már 36 ország 60 hálózatán küldhetnek és fogadhatnak MMS-eket. Ennek köszönhetően akár az utazás során képeket, videofelvételeket küldhetnek szeretteiknek, barátaiknak, ismerőseiknek.

Chello Aréna játékosoknak

A legnagyobb hazai kábeles internet-szolgáltató, a UPC Magyarország Kft. szélessávú internetelőfizetőinek száma elérte az 50 ezret. A chello nevű, telefonvonalat nem igénylő, fix havidíjas, nagysebességű kábeles internet hazai felhasználóinak száma az elmúlt egy év során is a korábbi ütemet megtartva, a nyugat-európai átlag feletti mértékben, több mint 50%-kal növekedett. Az idén végrehajtott díjemelés nélküli sebességnövelésnek köszönhetően a leggyorsabb típusú lakossági internetelérések közül jelenleg Magyarországon a chello a legszélesebb körben használt szolgáltatás.

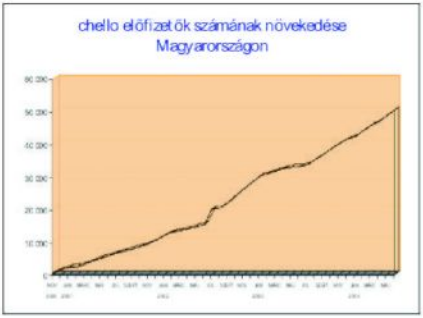

A kábeles szélessávú internetkapcsolat a gyorsabb hálózati válaszidőknek (ping) köszönhetően az utóbbi időben különösen kedveltté vált az egyre népszerűbb online játékokat játszók körében. A chello ezért a közelmúltban, kifejezetten erre a célra, chello Aréna néven üzembe helyezett egy saját játékszervert is. A játékszerveren jelenleg öt csapatjátékban mérhetik össze tudásukat a felhasználók. A chello a továbbiakban folyamatosan továbbfejleszti az Aréna játékszervert.

Díjcsökkentés a Pannonál

A Pannon GSM elindította új, speciális Díjcsökkentő szolgáltatását. Az ügyfelek ezentúl az eredetileg választott csomagban elérhetőnél automatikusan kedvezőbb percdíjat fizethetnek, ha az adott hónapban a tervezettnél többet telefonálnak. Ez a havi forgalomtól függően több száz, vagy akár több ezer forintos megtakarítást is eredményezhet.

A szolgáltatás megrendelőinek a mobilcég az adott hónapban az ügyfele által választott Pannon 50-1000 díjcsomag tarifája mellett a következő – alacsonyabb percdíjat kínáló, több lebeszélhető percet tartalmazó – tarifacsomag szerint is kiszámolja a forgalom után (hang, SMS, MMS) fizetendő díjat, és az alacsonyabb végösszeget számlázza ki. A szolgáltatás megrendelése esetén a Pannon GSM feltünteti a számlákon, hogy az ügyfél havonta mennyi pénzt takarít meg a Díjcsökkentővel. A szolgáltatás valamennyi ügyfélszolgálati ponton megrendelhető, nem csak személyesen, de telefonon (1741) vagy az interneten is – ennek díja egyszeri bruttó 790 forint, mely korlátlan időre szól.

Koktél multimédiás díjcsomagok a T-Mobile-tól

A T-Mobile a legújabb multimédiás mobilkészülékek képességeinek kihasználhatóságát nyújtó, számos szolgáltatást tartalmazó komplex multimédiás csomagokat vezetett be Koktél néven. Az új csomagok lényege, hogy az SMS, MMS, GPRS, e-mail, WAP és tartalomszolgáltatás egyben fizethetők elő, ezek együttes használatával pedig az ügyfelek jelentős díjkedvezményt érhetnek el. A mobilcég előfizetői közel fél millió MMS telefont használnak, ezek meghatározó része beépített kamerával és e-mail klienssel is rendelkezik, ezért egyre nagyobb igény mutatkozik a képes üzenetküldésre, mobil e-mailezésre, összességében a Mobil Multimédiára.

A Koktél csomagok a bennük foglalt szolgáltatások használata esetén legalább 50-60 százalékos kedvezményt nyújtanak. Az előfizetéses KoktélMini nagyjából 4000, a KoktélMaxi 8000 forintnyi értékű nem hangalapú mobilhasználatot kínál mindössze 1500, illetve 2500 forintért. Az előfizetéses és Domino kártyás Koktél csomagok közül előbbiek infoSMS és infoMMS szolgáltatásokat is tartalmaznak igen kedvező áron. Mindkét Koktél csomag további előnye, hogy előfizetésük esetén a hangpostán hagyott üzenetek a nap minden órájában díjmentesen hallgathatók meg. A csomagokra a T-Mobile márkaboltjai mellett a www.t-mobile.hu honlapon vagy a t-zones WAP-oldalon az online, valamint a 1230-as számon elérhető telefonos ügyfélszolgálaton lehet előfizetni. További információk az új díjcsomagokról a www.t-mobile.hu oldalon találhatók.

GSM ABC

DTMF: Dual Tone Multiple Frequency

Hangfrekvenciás (tone) üzemmódban minden billentyűt egy frekvenciapár reprezentál. Minden számhoz és a * # gombokhoz egy alacsony és egy magas frekvenciából álló pár tartozik. A különböző információs szolgáltatásokat képesek vagyunk irányítani az így leadott hangokkal.

MOBILKOR ábécé

Dörzselektromos Többrétegű Mobiltöltő Fésű

Ez egy olyan fésű amely a fésülködés közben létrejött elektromos energiát használja fel a mobil feltöltésére. Minél hosszabb a haj annál jobb, kopaszoknak nem ajánlott. Ha kellően dús a hajunk, akkor akár más eszközöket is feltölthetünk.

06-90/635-545
A rendelés menetéről bővebben az képüzenetek-oldalon olvashatsz!
A rendelés díja: SMS-ben rendelve 400 Ft + ÁFA, vezetékes hálózatból 240 Ft + ÁFA/perc.
WWW.MOBILKOR.HU

Másfélmillió Vodafone-os

A hazai Vodafone előfizetők száma meghaladta a másfélmilliót. A legdinamikusabban fejlődő mobilszolgáltató kiemelkedő sikerként értékeli a magas népszerűséget, hiszen május 1-je óta összesen 10 067-en csatlakoztak a Vodafone-osok táborához a korábbi hívószámuk megtartásával.

Graeme Millar, a Vodafone Magyarország marketing igazgatója szerint a szolgáltató sikereit három tényezőnek köszönheti: költség hatékony és minőségi szolgáltatásának, illetve legmodernebb hálózatának, amely ma már az ország területének 97%-át fedi le. „Világszerte a Vodafone alapelve, hogy mindenhol a legjobb szolgáltatást nyújtsa előfizetőinek", tette hozzá Millar, kiemelve, hogy véleménye szerint ez az elhivatottság a Vodafone Magyarország sikerének harmadik tényezője.

Beszélj ingyen csúcsidőn kívül!

A nyugodt és hosszú telefonbeszélgetésekre többnyire csak munka után az esti órákban, vagy hétvégén van lehetőség. A Matáv új XXL díjcsomagja számos ilyen kellemes telefonbeszélgetésre adhat alkalmat, hiszen az XXL kiegészítő csomaggal csúcsidőn kívül az ország valamennyi Matáv telefonszáma percdíj és kapcsolási díj nélkül tárcsázható.

A Bázis, Csevegő és Sokatmondó díjcsomagok mellé igénybe vehető XXL kiegészítő díjcsomaggal a Matáv egyetemes szolgáltatási területén lévő helyi, helyközi I.-es, helyközi II-es és belföldi távolsági számok hívásáért, munkanapokon 18 óra után, és hétvégén egész nap, sem percdíjat, sem kapcsolási díjat nem kell fizetni!

A csomaggal munka után és hétvégén a beszélgetéseket nem kell rövidre fogni: kedvünkre tárcsázhatjuk a Matáv telefonszámokat egészen a hívások 60. percéig! A 60 perc letelte után az aktuális díjcsomag (Bázis, Csevegő, vagy a Sokatmondó csomag) percdíjain beszélhetünk tovább. A kiegészítő díjcsomag havidíja bruttó 1750 forint.

Jó választás a TELE2

A TELE2 Magyarországon három hónapja kezdte meg működését, olcsó vezetékes hívásokat nyújtva nemzetközi, belföldi távolsági és mobil-irányokba egyelőre csak a Matáv területen élők számára. A közép-kelet európai régió dinamikus fejlődésében már a TELE2 magyarországi sikerei is szerepet játszanak.

Laczkó Tóth Gergely, a TELE2 Magyarország ügyvezető igazgatója a féléves értékelésen elmondta, örülnek annak, hogy a hazai piac kedvezően fogadta a TELE2 indulását. Tapasztalataik azt mutatják, hogy az emberek régóta vártak arra, hogy végre a vezetékes telefonálásban is választhassanak a szolgáltatók közül. Bár jelenleg még csak az ország területének körülbelül 80%-án érhetőek el a TELE2 olcsó tarifái, bíznak benne, hogy a szabályozó hatóságok további munkája révén minél hamarabb, még az idén mindenhol jelen lesznek a még kényelmesebb szolgáltató-előválasztó szolgáltatásukkal. Ezzel előre kiválasztható, hogy az előfizető melyik hívásirányt kívánja automatikusan a TELE2 használatával elérni, és nem lesz szükség az előhívószám tárcsázására.

SZERELMES SMS

Fogyó hold sápadt fénye kúszik be az ablakon, tüzes csókod perzselését érzem az ajkamon. Gyengéden simogat kezed, Veled szeretnék ébredni, mindig csak Veled!

06-90/626-262

A rendelés menetéről bővebben az oplogó-oldalon olvashatsz!
A rendelés díja: SMS-ben rendelve 380 Ft + ÁFA, vezetékes hálózatból 240 Ft + ÁFA/perc.

Színes háttérképek!

Egyéb háttérképek *(Ára: 400 Ft+ÁFA (100 Ft). Tel.: 90/635-545)*

MK660195 MK660235 MK660248 MK660249 MK660250 MK660251

MK660252 MK660253 MK660254 MK660255 MK660256 MK660257

MK660258 MK660259 MK660265 MK660266 MK660267 MK660268

MK660269 MK660270 MK660271 MK660272 MK660273 MK660274

MK660275 MK660276 MK660277 MK660278 MK660279 MK660280

MK660281 MK660282 MK660283 MK660284 MK660285 MK660286

MK660287 MK660288 MK660289 MK660290 MK660291 MK660292

1. *Bármely* mobilhálózatból a **közölt** telefonszámra küldd el SMS-ben a kiválasztott háttérkép **kódját.** (Példa: **MK660022**) **2.** A válaszban megérkezett könyvjelzőre vagy hírszolgáltatói üzenetre rákattintva **WAP-felületen** keresztül töltsd le a háttérképet. **3.** Mentsd el a letöltött színes háttérképet a telefonodba!

Háttérképek csak megfelelően beállított **WAP-eléréssel** tölthetők le! A beállítások teszteléséhez küldd el az MKTESZT kulcsszót a 20-9000-868 nem emeltdíjas SMS számra! Ha az itt található tartalmat le tudod tölteni, akkor megfelelően működik a WAP előfizetésed. Ha nem, akkor kérd mobilszolgáltatód segítségét a következő ingyenesen hívható ügyfélszolgálati telefonszámon: Pannon 1741, T-Mobile 1230, Vodafone 1270. Telefor Kft. Ügyfélszolgálat: 06-1-422-3490. Felhasználóink adatait a hatályos adatvédelmi előírásoknak megfelelően kezeljük. A szolgáltatás igénybe vételével hozzájárulsz további – akcióinkról szóló – SMS fogadásához. Bővebb információ: www.telefor.hu

Mobil design, design mobil

Manapság a designnak már szerepe van mindenben, olyannyira, hogy egy-két esetben a funkció már a külső rovására megy! De miért van ez így, miért kell mindent 'szép' köntösbe bújtatni? A kérdés azért merült fel bennem, mert bár az emberek alapvetően fogékonyak az esztétikumra és a szépre törekednek, a technikai újdonságok megjelenésekor mégis szinte kizárólag a funkció talál utat magának.

Miért? Hiszen már a háború utáni fellendülésben rátaláltak a kereskedelmi-formatervezésre, pontosabban a formatervezés eladásra gyakorolt hatására, ezért furcsa, hogy ugyanezt a már bejárt utat kellene újra végigtipegni egy olyan világban, ahol kimondottan a profit növelése az egyetlen cél? (A nemes eszmék már csak a kisbetűs részben olvashatók, kizárólag individualistáknak.)

Tartalomhoz a forma

Nincs ez másként a mobiltelefonoknál sem. Ki emlékszik ma már az első mobiltelefonokra? Az alig tíz évvel ezelőtti szerkezetek súlya még egy tégláéval vetekedett, és a formatervezésük… nos, ebben is hasonlítottak egy téglára. Sokáig azt hittük, elég, ha mobilkészülékünket telefonálásra és SMS-ezésre használhatjuk, a forma csak különcködés. Mégis, amint megjelentek a láthatóan már igényesen tervezett telefonok, egyre inkább fontos szemponttá vált a funkció mellett a forma is. Lehet, hogy génjeinkben hordozzuk ezt az igényt, csak nem mindenkinél egyformán és egyszerre tör elő?

Ma már nemcsak a funkciók gazdag választéka kápráztat el bennünket. A színek és formák változatossága, variálhatósága személyiségünkhöz idomuló, azt kifejező divatkellékké varázsolja a tenyerünkön hordozható kis készülékeket. A design szó már jelzőként is használható: jaj, de dizájnos telcsid van! Sőt, a design már rétegződik is, melynek alapját a nemek, korosztályok, azaz a célcsoportok adják. Más küllemmel ruházzák fel a gyerektelefonokat, kisebbek, színesebbek lettek a női telefonok, és komolyabb kinézetűek az üzleti készülékek.

Minden ember szereti egyéni ízlése szerint alakítani közvetlen környezetét, ez jól látható például azon, ahogy az otthonunkat berendezzük. A készen kapható dolgokat persze ritkán változtatjuk meg, különösen akkor, ha valamilyen „elronthatónak" tűnő szerkezetről van szó. Mobiltelefonunk – mint sok más kellékünk – nem csupán elektronikai eszköz, hanem személyes tárgy is. Magunknál tartjuk, különös kötődés fűz hozzá.

Személyes és intim dolgokat mondunk el neki. Tükrözi hangulatunkat, egyéniségünket, és harmóniában áll érdeklődésünkkel, viselkedésünkkel. Ez az, ami ezeket a készülékeket megkülönbözteti a vezetékes berendezések, a fix helyszínek és a hagyományos módon intézett dolgok világától. A mobiltelefon így olyan tárggyá válik, amely befogadja az újításokat, a formabontó designt, és tükrözi változó életstílusunkat. Azonban a történelem során a mesteremberek és a formatervezők mindig a funkcióra vonatkozó és az érzelmi igényekre egyaránt választ nyújtó termékek előállítására törekedtek. A tudomány és a modern életstílus fo-

lyamatos fejlődése mellett az emberek mindig a kulturális jelentést hordozó, gazdag érzelmeket rejtő és kellemes fogású tárgyakra vágytak.

Piros pontos mobil

A design személyessé teszi a tárgyakat, illetve a formatervezés is csak a személyes tárgyakat hálózza be. Hogy ez a mobiltelefonoknál mennyire jelen van, mi sem példázza jobban, mint, hogy az esseni Aalto színházban megrendezett díjátadó ünnepségen a termékek formatervezését elismerő 2004-es red dot (piros pont) díjat a Nokia 610 autótelefon vihette haza a „magas színvonalú formatervezés/kommunikáció" kategóriában.

A rekordnak számító, összesen 32 országból érkezett 1673 pályázó közül kiválasztott nyertes red dot díja Németország legrangosabb formatervezési elismerése. „A Nokia 610 autótelefonnal megtaláltuk azt a felhasználói felületet, amellyel a kommunikációs készülék ideálisan használható az autós környezetben. A készülék nem csupán kényelmesebbé teszi menet közben a telefonálást és az üzenetváltást, hanem egyben a vonzó formatervezésnek is jó példája" mondta Waldemar Sakalus, a Nokia igazgatója. „A red dot formatervezési díj igazolja, hogy az általunk tervezett autós készülékek továbbra is a vezeték nélküli formatervezés csúcsát jelentik."

A nyolc országot képviselő 24 zsűritag az idén tizenegy kategóriában osztotta ki a red dot díjat. Az értékelés kritériumai között a termékek innovatív jellege, funkcionalitása, és a formája szerepelt. A világ számos neves vállalkozójának és formatervezőjének részvételével az Aalto színházban lezajlott ünnepélyes díjkiosztó mellett a díjnyertes termékeket 2004. július 6-tól augusztus 8-ig az esseni red dot múzeumban külön kiállításon tekinthettük meg. A múzeum kortárs formatervezési állandó kiállítása a világ legnagyobb ilyen jellegű tárlata.

Mobiltelefon és informatika

A mobiltelefon és informatika igazi célterepe lett a formatervezésnek. Az olasz Pininfarina az egyik legismertebb designcég, amelynek a Pininfarina Extra nevű leányvállalata 1986-os megalakulása óta foglalkozik különböző használati tárgyak formavilágának újraálmodásával. Legyen szó bármiről, a karórától kezdve a mobiltelefonokon át a cipőn keresztül egészen a projektorokig, céljuk új formavilágot, új megkapó filozófiát csatolni az adott tárgyhoz. A legújabb szerzeményük az amerikai 3M vállalattal kötött házasságából született, amikor elhatározták, hogy közös multimédia projektor családot hoznak létre.

A műszaki tartalom a 3M céget dicséri, mely sok évtizedes fennállása során mindig küldetésének tekintette az innovációt és a kutatást, a külső pedig az olasz Pininfarina cég hozománya, amely „A nagy név" az olasz formatervezésben. Pininfarina designja a multimédia projektort kiemeli korábbi, egysíkú funkcionalitásából, és státusz közvetítőként szimbolikus értékeket sugároz felhasználójáról a hallgatóság felé.

Olyan filozófiáról beszél, melyben az érték csak harmóniában valódi, és a műszaki tartalom mit sem érne szemet gyönyörködtető külső nélkül. Ezek a gépek a prezentációt művészeti formává emelik, és még azelőtt elkápráztatják a résztvevőket, mielőtt a vetítés elkezdődne, megteremtik a hangulatot már az előadás előtt.

SMS DUMÁK

Ki mondta, hogy agresszív vagyok? Leharapom a fejét annak az állatnak!

Még mindig olimpiai lázban

Egy információ akkor jelent értéket, ha aktualitása van, ha valamilyen módon kapcsolódik az életünkhöz. Egy atomháború kitörésének fenyegetésekor a „mit keresek én itt, nem is az én szekrényem“ hozzáállással értetlenül állnánk Csisztu Zsuzsa magánéleti vajúdásai előtt, viszont unalmas, válságmentes hétköznapokon magától érthetően ezt olvasom, sőt beszélek is róla (feltéve, ha nem megy valamilyen valóságsorozat, folytatásos tele-regény, vagy vetélkedő).

Valahogy az olimpiával is így vagyok, nagyon szeretem, de igazán csak akkor érdekel, vagy pontosabban, akkor leszek érdeklődő, amikor megrendezik. A „lustaságom“ oka részben a ciklikusság, ha éppen jobb dolgom akad, tudom, hogy négy év múlva úgyis lesz. Viszont ha egy másik aspektusból szemlélem, mondjuk, hogy maximum 10-15 olimpiát izgulhatok végig a tudatom megközelítő teljességével, akkor már félnék kihagyni egyet is. Jó példa erre az 1999. augusztus 11.-i teljes napfogyatkozás, amelynek újbóli megismétlődése Magyarország területén 2083-ra tehető, így érthetővé vált az a 11 éves visszaszámolás, amellyel készültem az eseményre! Azt hiszem, egy kicsit paranoiás vagyok az idővel, pontosabban az idő múlásával kapcsolatban, ingadozva a 'carpe diem' és az örökkévalóság között.

Mindenesetre eljött az idő, az olimpia éve, mégpedig a kultikus jelentőségű athéni olimpiáé, évezredek hagyományának hordozójáé. Így az ötkarikás játékok után már pontosan tisztában vagyunk minden történéssel. Tudjuk azt is, hogy milyen elismerést szereztek a mieink. Nyilván sokan vannak, akiknek ez alatt a pár hét alatt teljesen elegük lett a sportból. Akik nem így éreznek, sőt újból és újból szeretnék felidézni az olimpiai hangulatot, azoknak szól ez a kis összefoglaló. Nézzük, mi az, amiért még csak ki sem kellett tenni a lábunkat a jó hűvös szobából.

Az athéni események hivatalos honlapja a www.athens2004.com címen vonzotta a közönséget. Az oldalnak szerencsére nem kellett az olimpiát reklámoznia, így a teljes felület kizárólag információközlésről szólhatott, az erre a célra legalkalmasabb portál jellegű formában. Az információra itt igazán szükség volt, hiszen a különböző sportágak közel 40 ágában teljesítettek a versenyzők. A honlap angol nyelvű, de olvashattuk francia és görög nyelven is, ami nem éppen sok, szemben a nyár elejei Európa-bajnokság 9 nyelvével. Természetesen a résztvevő országok nagy számára való tekintettel nem lehet minden nyelven megjelenni, de legalább a magyar ott lehetett volna.

Ennyit akartam erről mondani. Ezenkívül természetesen minden létező információhoz hozzájuthattunk, ami az olimpiával kapcsolatos. Például a Torch Relay pontban nem csak az olimpiai láng útját követhettük végig egy kis térképen, de annak minden állomásáról, legyen az akár a legkisebb település, részletes történelmi áttekintést olvashattunk. A Schedule naptár minden egyes esemény beosztását tartalmazta, meglepő pontossággal. Jó netturista lévén utánanéztem az áraknak is.

Egy-egy nap megadott, 2-3 órán keresztül tartó eseményére 10-30 euróért léphettem volna be. A nyitógálára 100-950 euró között keltek el a jegyek. Természetesen már az olimpia ideje alatt a sor lehalványítása és a 'currently unavailable“ felirat jelezte számunkra, hogy semmi esélyünk sincs – minden jegy elkelt! Tallózgatok tovább: nemes eszmék, célok, társadalmi összefogás, stb. hoppá, úgy látom, mégis van valami érdekes! Product Catalogue = termékkatalógus.

A legigényesebb webáruházat is megszégyenítő kínálatból válogathattunk a ruházati termékek, napszemüvegek, parfümök, cipők, festmények, plakátok, játékok és számítógépes kiegészítők stb. között. Ez persze mind rendben van, hiszen a marketing termékek már kötelező kiegészítői akár a legrangosabb sporteseménynek is, egy valami azonban megmosolyogtatott: Christmas Products, azt hiszem elég ennyit mondanom!

A hivatalos oldal kötelező célpontja egy ilyen tallózásnak, de talán minket jobban érdekelnek a magyar vonatkozású dolgok. A cím azonossága alapján jutottam el a www.athen-2004.hu weboldalra. Amikor begépeltem a böngészőbe, egy kis csalódottságot éreztem, mert az oldal – a cím megtévesztett – nem az olimpia hazai vetületével foglalkozik, hanem egy ügyesen bejegyzett kereskedelmi oldal: egy utazási iroda honlapja. Mivel azonban az olimpiára való kiutazással, szálláslehetőségekkel foglalkozik, mindenképp érdekes adalékokkal szolgálhat kis összefoglalónkhoz.

Természetesen így az olimpia után mindez már csak múlt időben értendő! A részvétel – nem sportolóként persze – legolcsóbb módja, ha úgynevezett sporttáborba jelentkeztünk. Utazás busszal 45 ezer, részvétel 4 fő esetén 9 éjszakára 159 ezer/fő sátorban. Szállodában egy kicsit drágább – izé, 1 142 000 a Hotel Acropolisban 7 éjszakára.

Végül nézzük az igazi magyar vonatkozását e nemes sporteseménynek. A www.mob.hu a Magyar Olimpiai Bizottság hivatalos honlapja. Nos itt már félre kellet tennem minden cinizmusomat, ahogy a résztvevő magyar sportolók fényképes listáját nézegettem egyre hevesebben dobogott a szívem, eszembe juttatván a Sidney-i eseményeket: kajak-kenu, női kézilabda, férfi vízilabda, úszás a teljesség igénye nélkül. Az oldalt a versenyek közben is érdemes volt követni, érmek, dicsőségtábla, fotóalbum: a játékok alatt folyamatosan gazdagodott az oldal tartalma. Végezetül persze nem mondok sporthíreket, úgyis ettől volt hangos a sajtó hetekig. Az eredmények tükrében és persze sportlázunk lehűltével azt hiszem, mindenképpen elmondható, hogy szépen alakult az olimpia. Remélhetőleg lesz türelmünk kivárni a következőt négy év múlva, de addig is olyan jó még utoljára kimondani: Hajrá magyarok!

A Pax Athletica nevű játék ugyanakkor a szórakoztatás mellett ezt a nemes célt is képviselni igyekszik. A Pax békét jelent, és a Pax Athletica nem is egy szokványos játék abból a szempontból, hogy az olimpiák újkori történelmének egy-egy eseményét játszhatjuk újra. Így indulhatunk a rossz emlékű 1936-os berlini ötkarikás játékok 200 méteres döntőjében, ott lehetünk 1972-ben a terrorizmustól sújtott müncheni nyári játékokon, ahol rúdugrásban csillogtathatjuk meg tudásunkat.

A következő, 1976-os olimpiai eseményen a torna lesz a választott sportágunk, míg az 1980-as moszkvai játékok alkalmával a vívópástra állva nyerhetjük el az aranyat. Ahogy ezt a nyugati országok, a következő, 1984-es los angelesi sporteseményt a szocialista államok bojkottálták. Végül 1988-ban megint „teljes" olimpiát rendeztek, itt pedig a hűs habokba ugorva toronyugrásban nyerhetjük el a világ legjobbjának járó címet.

A Pax Athletica grafikája nem a legszebb, viszont egyértelműen a legérdekesebb játék ezzel az időutazással megfűszerezve. Nem így a Summer Games 2004, ami az ismert Mr. Goodliving nevezetű fejlesztőcsapat játéka. Ez a játék a klasszikus olimpiai játékok közé tartozik, briliáns grafikával. Három módozatban próbálhatjuk ki, virtuálisan mennyire tartozunk az élvonalba: van gyakorlás, egyéni és bajnokság „üzemmód". Ahogy a Track and Field esetében is, a Summer Games 2004 is lehetőséget biztosít multiplayer játékra, így maximálisan nyolc fővel mini olimpiát rendezhetünk.

Egyetlen hátránya az alkalmazásnak, hogy társaihoz mérten viszonylag kevés számban indulhatunk: „csupán" a 100 méteres síkfutás, távolugrás, gerely- és diszkoszhajítás, illetve a 110 méteres gátfutás szerepel a repertoárban. Az irányítás elsőre kicsit furcsa, de könnyen elsajátítható: a képernyő felső részén megjelenő számokat kell adott sorrendben lenyomnunk, így érve el a megfelelő sebességet vagy lendületet.

Nehéz megmondani, hogy a fent bemutatott három játék közül melyik a legjobb, talán nem is lehet ilyen értelemben értékítéletet mondani. Az olimpiai szellemet a Pax Athletica közvetíti a legjobban, grafika és játékélmény tekintetében viszont a Summer Games 2004 egy hajszállal veri a Track and Field-et, ami viszont a legtöbb sportágat sorakoztatja fel. Nagyban megkönnyíti a választást, hogy Magyarországon – tudomásom szerint legalábbis – csupán a Mr. Goodliving nevével fémjelzett Summer Games 2004 tölthető le.

MOBILKOR szavazás

Új szám, új kérdés. Válasszátok ki a nektek szimpatikus választ, és adjátok le a szavazatotokat a www.mobilkor.hu főoldalon. A végeredményt két szám múlva közöljük le.

E heti kérdésünk:

Mennyire jó a mobilod térereje?

1. Mindenhol tökéletes
2. Jó, de néhol gyengébb
3. Mindenhol átlagos
4. Mindenhol jó, de legjobb otthon
5. Atombunkerben is működne
6. Hordozható adótornyom van
7. Nem tudom, az anyós mindig bezavar
8. Reaktor mellett nőttem fel, én adom a térerőt
9. Nincs mobilom

Az előző számunkban megjelent szavazás eredményét a következő számban fogjuk leközölni.

A két számmal ezelőtt megjelent szavazás eredménye, melynek kérdése:

Kit hívsz a leggyakrabban?

52% Barátot/Barátnőt
14% Haverokat
8% Rokonokat
6% A Fehérházat
6% Idegosztályt
5% Senkit, túl drága
4% A kutyámat
3% Szexvonalat
2% Munkahelyet

OLVASÓINK KÜLDTÉK

A nőknek csakis a belső értékek számítanak! Például bőrülés, légkondi stb.

Miért nem kék a vakond? Hogy ne téveszd össze a metróval.

(Beküldőinket feltöltőkártyával ajándékoztuk meg.)

Motorola újdonságok

A legfrissebb adatok szerint a pár éve még a legmélyebb gödör mélyén ücsörgő Motorola feltámadni látszik, és meredeken emelkedő eladási mutatói irigylésre méltó bizakodottsággal töltik el az amerikai vállalat topmenedzsereit. Persze ők is jól tudják, hogy nem sokáig ülhetnek a babérjaikon, a mobiltelefónia világában mindenki ezerrel tapossa a gázpedált, egy pillanatnyi kihagyás komoly veszteséget okozhat.

Ennek (is) köszönhető, hogy sorra mutatják be az újabb és újabb modelleket. A Motorola most három újdonságot tárt a nagyközönség elé, egyelőre csak mutatóba, a boltok polcait még nem töltötték fel velük.

Négysávos

A Motorola V551-es telefon egy igazi globetrotter, azaz világjáró készülék: a tervezők négy sávot gyömöszöltek bele, ezzel biztosítva, hogy a világ bármely pontján képesek legyünk telefonálni vele. A GSM 850, 900, 1800 és 1900 MHz-es működésre képes telefon e tulajdonságát minden bizonnyal a világjárók fogják előszeretettel kihasználni, de mivel ez a célközönség igencsak vékonyka, ezért az amerikai készülékgyártó mérnökei a marketingesek unszolására számos egyéb szolgáltatással is felvértezték a globális piacra igyekvő kütyüt.

Így természetesen helyt kellett kapjon az integrált VGA kamera is, mely nem csak fotók készítésére, de videofelvételre is alkalmas, és – a sajtóanyag tanúsága szerint – mindezt egy kattintással. A „one-touch video capture" ficsőr minden bizonnyal a marketinges bullshit kategóriába tartozik, tudván, hogy a Microsoft levédette a dupla klikket, így a double-click video capture után a Motorolanak mérhetetlen sok jogdíjat kellene kifizetnie, így hát maradt a szimpla kattintás.

Azok a felhasználók, akik az elkészített felvételeket mindenféle vicces grafikákkal szeretnék felturbózni, rendelkezésre áll a FotoFun elnevezésű mobilszoftver. A szerkesztett vagy éppen szerkesztetlenül hagyott képek lementésének egyszerűségéről pedig a Bluetooth-támogatás gondoskodik – persze mindez csak elméletben egyszerű, hiszen a fogadó oldalon, például a notebook-unkban is kell hogy legyen Bluetooth, ellenkező esetben marad az adatkábel, ugyanis az infra portnak híján van a V551. Ha ezek a feltételek teljesülnek, az adatszinkronizálás már valóban pofonegyszerű, pláne, hogy van SyncML támogatás.

A telefon összes szolgáltatásának felsorolásához kevés hely áll rendelkezésre, de hogy lássuk, mivel is fogunk szembenállni 2004 végén: 176 x 220 pixeles felbontás, 16 bites színmélységgel, ami több mint 65 536 színárnyalatot jelent. A készülék EDGE-képes lesz, azaz a GPRS-nél gyorsabb letöltési és feltöltési sebességet kínál felhasználóinak, amelyet a böngészésen túl a levelezésnél is értékelni fogunk, mivel e-mail klienssel is ellátták a tervezők a V551-est. A nagy sávszélességnek a JAVA alkalmazások és az MP3 állományok letöltése-

KÜLDD BE kedvenc SMS szöveged!
06-90/631-611
A legjobb szövegeket az újságban publikáljuk és feltöltjük kártyádat.

kor is minden bizonnyal örülni fogunk, a rendelkezésre álló tárhely ugyanakkor már nem ennyire szívderítő: az alap 5 mega valljuk be, nem túl sok.

Külsőre a V551-es nem mutat semmi forradalmi újítást: a V300-as és a V525-ös jegyeit hordozza magán, és kinyitva is egy szokásos Motorola teló köszön vissza ránk. Az európai megjelenésről pontos információk nem állnak rendelkezésünkre, az biztos, hogy az öreg kontinensen V555-ös sorszám alatt kell majd keresni a készüléket a boltokban.

Ikrek, kis különbséggel

Amíg a harmadik generációs mobilszolgáltatások bevezetése nálunk még erősen a vágyálmok közé tartozik – bár talán e sorok megjelenésekor végre megtörténik a tender kiírása –, addig a világ más részein már valóság. Egy valamirevaló készülékgyártó, ha tartani akarja a lépést riválisaival, bővíteni kell a portfolióját 3G-s telókkal is. A Motorola most egyszerre két modellt is bemutatott, és bár külsőre a telefonok gyökeresen különböznek egymástól, a sorozatszám alapján már sejthető, hogy a differencia nem is olyan nagy. A V975-ös egy kagylóhéj kialakítású kis ékszerdoboz, a C975 sorozatszámot viselő darab ugyanakkor a hagyományos formatervezés jellegzetességeit viseli magán.

Természetesen mindkét telefonnak a legfőbb erényei közé tartozik a sávszélesség, ami a harmadik generációs hálózatok lehetőségeit maximálisan kihasználva igazán kielégíti a sebességmániások minden elvárását. Ennek – no és az integrált kamerának – köszönhetően a videokonferencia már nemcsak a B kategóriás scifik és a hajdani Delta című tudományos ismeretterjesztő műsor elképzelt valóságában szerepel, hanem lassan a napjaink részévé válik. A V975 és a C975 mindenesetre megfelelő eszközök ehhez, ugyanis segítségükkel úgy cseveghetünk partnerünkkel, hogy közben szemmel is tarthatjuk őt több kilométeres távolságból is. Szép új világ, sóhajt fel az emberiség egy kis szorongással arra gondolva, milyen nehéz is lesz letagadni a főnök előtt a lógásunk igazi okát.

Mindkét készülék számos egyéb multimédiás szolgáltatás is kínál jövendőbeli felhasználóinak. Így természetesen fotózhatunk, és videofelvételeket is készíthetünk a beépített kamera segítségével, a rögzített állományokat pedig MMS-ben vagy e-mailben is elküldhetjük, akinek csak akarjuk. Ha a beépített alkalmazások nem bizonyulnának elegendőnek, vagy újabb játékokat akarunk letölteni telónkra, arra is lehetőségünk lesz, hála a JAVA támogatásnak.

Design alapján engem a V975-ös fogott meg igazán, a C975-ös kicsit unalmasnak mondható, bár egyik telefont sem dobja fel a szürkés-ezüstös szín, amiből minden bizonnyal túl sokat rendelhettek a készülékgyártók, ugyanis az utóbbi időben szinte minden telefon ebben pompázik. A telefonok forgalomba kerülésével az év végégi várni kell, a hazai 3G-s hálózatok elindulására pedig még egy jó pár évet.

SMS DUMÁK

Én végeztem a feladat oroszlánrészét: üvöltöttem!

06-90/626-262

A rendelés menetéről bővebben az oplogó-oldalon olvashatsz!

A rendelés díja: SMS-ben rendelve 380 Ft + ÁFA, vezetékes hálózatból 240 Ft + ÁFA/perc.

Kérdezz...

Sziasztok!

Van egy K700-as mobilom, ami Bluetooth segítségével van összekötve a számítógéppel, de sajnos a képek kivételével a videókat és néhány hangtípust nem tud lejátszani. Azt mondják, hogy ezek más formátumban vannak elmentve, amit nem tud olvasni. Hogyan lehetne ezt megoldani?

Köszi: Valéria

Szia Valéria!

Ezeket 3GP filokat át kell konvertálni. Interneten találsz olyan szoftvert, ami átkonvertálja olyan állományokká, amit a számítógép kezelni tud.

***

Sziasztok!

Azt szeretném kérdezni, hogy csak a Nokiának van indukciós hurok tartozéka?

Köszi

Szia!

Az interneten nem árt rákeresni, de tudtunkkal igen.

***

Sziasztok!

Régi vágyam egy Nokia 6600-ás teló, ám a most megjelent a Sony Ericsson K700i. Az összehasonlításból az utóbbi került ki győztesen. Van FM-rádiója, MP3 lejátszója, dallamszerkesztője, ami nincs a 6600-nak, de annak viszont van webböngészője, amit a K700i-ből kihagytak. A rendelkezésemre álló infók alapján a két telefon egy kategóriába tartozik. Ha ez igaz, akkor árban miért több tízezer forint a különbség köztük? Mivel tud többet a Nokia? S ezeket a plusz szolgáltatásokat ki tudom-e használni, ha kártyás csomagban veszem meg a készüléket? Köszi!

Sanyi

Szia Sanyi!

A Nokia 6600 valójában egy jobb készülék, nem hiába van az áruk között különbség. A Nokia legnagyobb pozitívum a Symbian operációs rendszer, ami szinte korlátlan lehetőségeket ad a telefon tulajdonosának. Valóban hiányzik a készülékből az FM-rádió és az Mp3 játszó, de ezek utólag telepíthetőek rá a Symbiannak köszönhetően, ha szükségét érzed. Az FM-rádió programot viszont csak vonalon keresztül használhatod a telefonszámlád költségére. A Symbian nagyon leegyszerűsítve olyan, mint egy Windows, amihez mindenféle szoftvert lehet vásárolni. Egy fix menüs készüléknél viszont nem tudsz új programbővítéseket felpakolni a telefonra. Ezenkívül előny még a Nokiánál, hogy cserélhető memóriakártyákkal bővíthető a memóriája, ami sajnos nem mondható el a K700i esetében. Természetesen a Symbian nyújtotta lehetőségeket a készüléket kártyás csomagban megvásárolva is élvezheted.

Egyébként a Sony Ericsson készüléke is igazán jó választás, hiszen különleges kialakítású, modern készülék kedvező áron.

***

Sziasztok!

Nekem Siemens S45i-m van, T-Mobile-os vagyok. Nem tudom elérni az internetet. Mit csináljak? És az én telefonomra egyáltalán nem lehet letölteni logót?

Jocsi

Szia Jocsi!

A WAP vagy GPRS beállításokkal lehet probléma. Menj be az első T-Mobile-os szakszervízbe, ahol beállítják a telefonodat. A www.siemens-mobile.com oldalon cunsomer care oldalon találhatsz egy setting configurator programot, amelynek segítségével kaphatsz egy SMS-t, melynek felhasználását az oldalon megtalálod. Mi nem találtunk S45i-t, viszont ha az S65-öt letöltöd, szerintünk az is jó lesz. Lehet rá letölteni monochrom logókat. A hozzá adott vagy vásárolt kábellel számítógépről át tudod ezeket tölteni. Interneten kereshetsz a készülékhez megfelelő logókat.

***

Kedves Mobilkor!

Van egy Nokia 6610-es telefonon, amihez vettem egy Fun Camerát és adatkábelt (DKU-5). A kamera jól működik, a kábellel van egy kis gondom, vagyis igazából nem tudom, mi a baj. A telefont rákötöm a számítógépre, el is indul az adatmásolás, de kb. 90%-nál megszakad, és azt írja ki, hogy a telefon kapcsolat megszakad. Már több napja próbálom és nem sikerül az adatokat átmásolni a számítógépre. Igazából én a képeket szeretnék áttölteni, de nem tudom, miért nem működik. Várom válaszukat, hátha tudnak nekem tanácsot adni, mit tegyek.

Köszönettel: Mona

Szia Mona!

Meg kell nézni, hogy milyen sebességre van állítva a port sebessége. Lehet, hogy a nem megfelelő beállítás okozza a problémát, de ezen kívül még rengeteg oka lehet a hibának. Javasoljuk, fordulj a legközelebbi Nokia márkaszervizhez. Ott szakszerű segítséget kaphatsz. Ajánljuk neked az újonnan indult Nokia AdatOK! nevű ügyfélszolgálati tájékoztató szolgáltatását. Bővebb információ: www.mobilask.hu

***

Neked is hasonló kérdéseid, kételyeid vannak?
Keresd a Mobilkor szerkesztőségét SMS-ben
(ára 76 Ft+áfa)
a következő számon: 06/90-631-611,
e-mailben a szerkesztoseg@mobilkor.hu címen,
vagy egyszerűen írj levelet
a 3530 Miskolc, Meggyesalja u. 4. fszt/2. címre.

...felelünk.

Írj bele!

A Mobilkor újságban egyszer már megkérdeztük a véleményeteket lapunkkal kapcsolatban SMS-ben és levélben beküldhető kérdőív formájában. Nagy örömünkre szolgált, hogy több mint 1200-an válaszoltatok, melyek alapján igyekeztünk változtatni újságunkon. Immár a huszadik számot tarjátok kezetekben, így elérkezettnek látjuk az időt, hogy az alábbi kérdőívvel újra megmérettessük magunkat.

Ezúttal is SMS-ben és postán küldhetitek be válaszaitokat. Az üzeneteket a 90/631-611-es telefonszámra (az SMS díja 76 Ft+áfa (19 Ft)), a leveleket pedig címünkre (Mobilkor Szerkesztőség, 3530 Miskolc, Meggyesalja u. 4 fszt/2.) várjuk. A beküldők között 1 db Nokia 7610-es készüléket és 10 db feltöltőkártyát (3500 Ft-os T-Mobile, 3600 Ft-os Pannon GSM, 3000 Ft-os Vodafone) sorsolunk ki!

Amennyiben SMS-ben küldöd be válaszaidat, a kérdés sorszáma nélkül egymás után írd le a betűket. Minden kérdésnél egy betűt jelölj meg, utána pedig írd be a település nevét, ahol laksz. (Pl.: adefcdafehiafgecajhaefcBaja). Beküldési határidő: szeptember 17.

1. Kérjük, osztályozd, hogyan tetszik az újság külalakja?

a – nem tetszik
b – elmegy
c – közepes
d – jó
e – kiváló

2. Melyik állítás jellemző rád a leginkább?

a – minden cikket elolvasok
b – a cikkeknek több mint felét elolvasom
c – a cikkeknek kevesebb, mint felét olvasom el
d – csak két-három cikket olvasok el
e – ez az első szám, amivel találkoztam

3. Mi a véleményed a Mobilkor tartalmáról?

a – olvasmányos
b – szórakoztató
c – informatív
d – mindhárom jellemző rá
e – unalmas

4. Családodban, környezetedben rajtad kívül hányan olvassák lapunkat?

a – senki
b – 1 fő
c – 2 fő
d – 3 fő
e – 4 fő vagy többen

5. Kinek adod még oda a lapot?

a – barát, ismerős, kolléga
b – családtag
c – senkinek
d – senkinek, mert gyűjtöm

6. Honnan veszed el a lapot, hol találod meg?

a – vendéglátó-szórakozó helyen
b – valamilyen telekommunikációs üzletben
c – uszodában, szoláriumban, fitnessteremben
d – ABC-ben, benzinkúton
e – művelődési házban, moziban
f – iskolában, kollégiumban
g – műszaki üzletben
h – üzletközpontban
i – egyéb: ....
(ha levélben küldöd be, töltsd ki)

7. Miért fontos számodra, hogy megtaláld a lapot?

a – nagyon hasznos, fontos információkat kapok
b – szórakoztat és ingyenes
c – mindent összeszedek, ami nem kerül pénzbe
d – segítséget ad abban, hogy milyen telefont vásároljak
e – nagyon szeretem a mobiltelefonokat, egyszerűen érdekelnek az újdonságok

8. Ha nem tudsz dönteni vásárlásnál, kapsz segítséget az újságból?

a – igen, mert ....
(ha levélben küldöd be, töltsd ki, adj ötletet)
b – nem, mert ....
(ha levélben küldöd be, töltsd ki, adj ötletet)

9. Vásároltál már valamit a lapban található cikk vagy reklám hatására?

a – igen
b – nem

10. Van vonalas előfizetésed (Matáv, Vivendi stb.)?

a – van
b – nincs

11. Melyik mobilszolgáltatónál van előfizetésed?

a – Pannon GSM
b – Vodafone
c – T-Mobile
d – T-Mobile + Pannon GSM
e – T-Mobile + Vodafone
f – Pannon GSM + Vodafone
g – mindháromnál
h – egyiknél se

12. Hányszor olvastad már lapunkat?

a – 1
b – 2-3
c – 4-6
d – 6-nál többször

13. Mi a véleményed a Mobilkor tartalmáról?

a – minden tetszik benne
b – naprakész, aktuális
c – szakmailag színvonalas
d – vannak hiányosságai
e – túlnyomórészt nem tetszik

14. Melyik rovatunk tetszik a legjobban? (Amennyiben levélben küldöd vissza, osztályozd légyszíves 1-5-ig.)

a – Tanácsok kezdőknek ....
b – Tanácsok haladóknak ....
c – Színes hírek ....
d – WEB-ajánló ....
e – JAVA játékcentrum ....
f – Szolgáltatóknál olvastuk ....
g – Kérdezz, felelünk ....
h – Teszteltük ....
i – Készülékbeállítás ....
j – Készüléktipp ....
k – Szolgáltatásbemutató ....
l – Mobilhumor ....
m – Használtkészülék-piac ....
n – SMS dumák ....
o – SMS-interjú ....
p – Női szemmel ....
q – Mobiltörténelem ....
r – Mobilhistóriák ....
s – Premier ....

15. Miről szeretnél még olvasni?

a – vezetékes szolgáltatók szolgáltatásai
b – WAP-os tartalmak
c – sztárpletykák
d – híres emberekről készült telefonos cikkek
e – vezetékes készülékek bemutatása
f – internetes szolgáltatások bemutatása
g – új multimédiás bemutatók
h – rejtvény
i – több játék
j – egyéb ....
(ha levélben küldöd be, töltsd ki, adj ötletet)

16. Jelöld meg, hogy az alábbiak közül melyik szolgáltatást használod leggyakrabban?

a – WAP
b – GPRS
c – HSCSD
d – MMS
e – Info SMS (bármelyik szolgáltatónál)
f – t-zones
g – djuice
h – Vodafone live!
i – fizetős tartalomszolgáltatások (oplogó, képüzenet, háttérkép, JAVA játék)
j – Internet

17. Használsz internetet?

a – igen, iskolában
b – igen, munkahelyemen
c – igen, internetkávézóban
d – igen, otthon
e – nem

18. Szívesen vennéd, ha a Mobilkor előfizethető lenne?

a – igen, mert biztosabban hozzájutnék a laphoz
b – igen, mert szívesen fizetnék egy ilyen színvonalas lapért
c – nem, mert szerintem az a előnye, hogy ingyenes
d – nem, mert egyébként is rendszeresen hozzájutok

19. Nemed?

a – férfi
b – nő

20. Életkorod?

a – 15-nél fiatalabb
b – 15-18
c – 19-25
d – 26-35
e – 36-50
f – 50-nél idősebb

21. Iskolai végzettséged?

a – alapfokú
b – középfokú
c – felsőfokú
d – egyikkel sem rendelkezem

22. Mi a foglalkozásod?

a – tanuló általános iskolában
b – tanuló középiskolában
c – tanuló felsőfokú oktatási intézményben
d – aktív dolgozó
e – aktív dolgozó, alkalmazott
f – aktív dolgozó, vállalkozó
g – aktív dolgozó, középvezető
h – aktív dolgozó, felsővezető
i – munkanélküli
j – nyugdíjas

23. Hány fős háztartásban élsz?

a – 1 fős
b – 2 fős
c – 3 fős
d – 4 fős
e – 5 fős
f – több mint 5 fős

24. Honnan írod válaszod? (pl.: Pápa)

....

Név: ....
Cím: ....
....
Telefonszám: ....
(Ha postán küldöd vissza, töltsd ki!)

Fantasztikus JAVA játékok! Valódi játékélmény a mobilodon!

1. *T-Mobile*, *Pannon* vagy *Vodafone* hálózatból küldd el a kiválasztott játék **kódját** a játéktól függően (800 Ft+ÁFA (200 Ft) vagy 2x800 Ft+ÁFA (400 Ft)) egyszer vagy kétszer egymásután SMS-ben a **06-90-629-888** számára! (Példa: **MKGAME37443**) **2.** A válaszban megérkezett könyvjelzőre vagy hírszolgáltatói üzenetre rákattintva **WAP-felületen** keresztül töltsd le a játékot. **3.** Mentsd el a letöltött játékot a telefonodba!

MKGAME61601 *(2 db SMS)*

Nokia 3100, 3200, 3300, 3510i, 3650, 5100, 6100, 6220, 6230, 6600, 6610, 6800, 7200, 7210, 7250i, 7600, 7650, 8910i, Nokia N-Gage; Siemens C60, M55, MC60, S55, SL55, SX1; Motorola T720i, V300, V400, V500, V525, V600; Sony Ericsson K700i, T630, Z1010; Sharp GX10i, GX20, GX30; Samsung E700; Sagem MyV-65.

MKGAME23933 *(2 db SMS)*

Nokia 3100, 3200, 3300, 3410, 3510i, 3650, 5100, 6100, 6220, 6230, 6600, 6610, 6800, 7200, 7210, 7250i, 7650, 8910i; Siemens M55, S55, SL55, SX1; Sharp GX10i; Motorola T720i; Sony Ericsson T610.

MKGAME31413 *(2 db SMS)*

Nokia 3100, 3200, 3300, 3510i, 3650, 5100, 6100, 6220, 6230, 6600, 6610, 6800, 7200, 7210, 7250i, 7600, 7650, 8910i; Siemens SX1; Motorola V300, V400, V500, V525, V600.

MKGAME53819 *(2 db SMS)*

Nokia 3100, 3200, 3300, 3510i, 3650, 5100, 6100, 6220, 6230, 6600, 6610, 6800, 7200, 7210, 7250i, 7600, 7650, 8910i, Nokia N-Gage; Sharp GX10i, GX20, GX30; Motorola V300, V400, V500, V525, V600.

MKGAME45167 *(2 db SMS)*

Nokia 3200, 3300, 3510i, 3650, 5100, 6100, 6220, 6230, 6610, 6800, 7200, 7210, 7250i, 7650, 8910i, Nokia N-Gage; Siemens C60, M55, MC60, S55, SL55, SX1; Sharp GX10i, GX20, GX30.

MKGAME40015 *(2 db SMS)*

Nokia 3100, 3200, 3300, 3510i, 3650, 5100, 6100, 6220, 6230, 6610, 6800, 7200, 7210, 7250i, 7600, 7650, 8910i, Nokia N-Gage; Siemens C60, M55, MC60, S55, SL55, SX1; Sharp GX10i, GX20, GX30; Sony Ericsson T610, T630.

MKGAME24155 *(2 db SMS)*

Nokia 3100, 3200, 3300, 3510i, 3650, 5100, 6100, 6220, 6230, 6610, 6800, 7200, 7210, 7250i, 7650, 8910i, Nokia N-Gage, Sony Ericsson T630.

MKGAME66109 *(2 db SMS)*

Nokia 3100, 3200, 3300, 3410, 3510i, 3650, 5100, 6100, 6220, 6230, 6600, 6610, 6800, 7200, 7210, 7250i, 7600, 7650, 8910i, Nokia N-Gage.

MKGAME45455 *(2 db SMS)*

Nokia 3100, 3200, 3300, 3510i, 3650, 5100, 6100, 6220, 6230, 6600, 6610, 6800, 7200, 7210, 7250i, 7600, 7650, 8910i, Nokia N-Gage; Siemens CX65, M65, SX1; Sony Ericsson T610.

MKGAME60737 *(2 db SMS)*

Nokia 3100, 3200, 3300, 3510i, 3650, 5100, 6100, 6220, 6230, 6600, 6610, 6800, 7200, 7210, 7250i, 7650, 8910i, Nokia N-Gage; Siemens C65, SX1; Sharp GX10i, GX20, GX30; Motorola V300, V400, V500, V525, V600; Sagem MyV-65; Samsung E700, E710.

MKGAME39581 *(2 db SMS)*

Nokia 3100, 3200, 3300, 3510i, 3650, 5100, 6100, 6220, 6230, 6310i, 6610, 6600, 7200, 7210, 7250i, 7600, 7650, 8910i.

MKGAME39675 *(1 db SMS)*

Nokia 3100, 3200, 3300, 3510i, 3650, 5100, 6100, 6220, 6230, 6600, 6610, 6800, 7200, 7210, 7250i, 7650, 8910i; Siemens SX1; Sharp GX10i, GX20, GX30; Motorola V300, V400, V500, V525, V600; Sagem myV-65.

MKGAME39593 *(1 db SMS)*

Nokia 3100, 3200, 3300, 3410, 3510i, 3650, 5100, 6100, 6220, 6230, 6310i, 6600, 6610, 6800, 7200, 7210, 7250i, 7650, 8910i, Nokia N-Gage, Siemens C55, M50, Sharp GX10i, GX20.

MKGAME24197 *(2 db SMS)*

Nokia 3100, 3200, 3300, 3410, 3510i, 3650, 5100, 6100, 6220, 6230, 6310i, 6600, 6610, 6800, 7200, 7210, 7250i, 7650, 8910i, Nokia N-Gage, Siemens C55, C60, MC60, M50, M55, S55, SL55, Sharp GX10i, Sony Ericsson T610/Z600, T630.

MKGAME39223 *(2 db SMS)*

Nokia 3100, 3200, 3300, 3510i, 3650, 5100, 6100, 6220, 6230, 6610, 6800, 7200, 7210, 7250i, 7600, 7650, 8910i, Siemens M55, S55, SL55, SX1, Sharp GX10i, Motorola T720i.

MKGAME52985 *(2 db SMS)*

Nokia 3100, 3200, 3300, 3410, 3510i, 3650, 5100, 6100, 6220, 6230, 6600, 6610, 6800, 7200, 7210, 7250i, 7650, 8910i, Nokia N-Gage, Siemens SX1, Sharp GX10i, GX20, Motorola T720i, V300, V400, V500, V525, V600.

MKGAME53157 *(2 db SMS)*

Nokia 3100, 3200, 3300, 3410, 3510i, 3650, 5100, 6100, 6220, 6230, 6310i, 6600, 6610, 6800, 7200, 7210, 7250i, 7650, 8910i, Nokia N-Gage, Siemens C55, C60, MC60, M50, M55, S55, SL55, SX1, Sharp GX10i, Motorola T720i, V300, V400, V500, V525, V600, Sony Ericsson T610, T630.

MKGAME37727 *(2 db SMS)*

Nokia 3100, 3200, 3300, 3510i, 3650, 5100, 6100, 6220, 6230, 6600, 6610, 6800, 7200, 7210, 7250i, 7600, 7650, 8910i, Nokia N-Gage, Siemens SX1, Sharp GX10i, GX20, Motorola V300, V400, V500, V525, V600.

WAP-PUSH alapon működő szolgáltatások (polifónikus csengőhangok, Java játékok) csak megfelelően beállított WAP-eléréssel tölthetők le!
A beállítások teszteléséhez küldd el az MKTESZT kulcsszót a 20-9000-868 nem emeltdíjas SMS-számra!
Ha az itt található tartalmat le tudod tölteni, akkor megfelelően működik a WAP-előfizetésed.
Ha nem, akkor kérd mobilszolgáltatód segítségét a következő ingyenesen hívható ügyfélszolgálati telefonszámon:
Pannon 1741, T-Mobile 1230, Vodafone 1270 Telefor Kft. Ügyfélszolgálat: 06-1-422-3490
Felhasználóink adatait a hatályos adatvédelmi előírásoknak megfelelően kezeljük.
A szolgáltatás igénybe vételével hozzájárulsz további – akcióinkról szóló – SMS fogadásához. Bővebb információ: www.telefor.hu

Ügyfélszolgálatosok rémálma

Bizonyára már mindenki hallott vagy olvasott olyan viccesebbnél viccesebb, megtörtént ügyfélszolgálatos eseteket, amikor a felhasználók a hülyeségeikkel és tudatlanságukkal kergették őrületbe a telefon túloldalán segíteni próbáló személyt. Ha nem akarunk hülyének tűnni vagy a telefonhívás után hevesen csuklani, itt van pár dolog, amire érdemes odafigyelni, illetve elkerülni (vagyis mit ne válaszoljunk).

– Milyen típusú a készülék?

T-Mobile/Pannon/Vodafone. Dominós, dzsúszos, Romacom. Kamerás, színes, rozsdás, lemerült, rezgős, lecsós, lopott. Neked azt tudni kéne! Kérdezd meg a főnöködet! Nemtom, de elküldhetem faxon.

– Milyen szolgáltatónál vagy?

Nokia/Siemens/Motorola stb. Áram. MOL. Tesco. Nightklub. A piros/magenta/zöld/szürke/narancs színűnél. Kit érdekel. Találd ki!

– Mi a baja a telefonnak?

Épp emiatt hívtalak. Nem megy. Nem tudom, de neked tudnod kéne! Folyik belőle a víz. Két darabban van. Nem tudom, még mindig a kerék alatt van. Nincs semmi baja, csak nem jó. Lemerült és nem akar feltöltődni. A feltöltőkártya nem fér bele. Túl drága. Ellopták. Loptam és nem megy. Semmi baja, pizzát akarok rendelni, itt lehet?

– Mikor töltötte fel utoljára?

He mivan?!? Mivel lehet feltölteni? Fel kell tölteni? Én csak letölteni szoktam vele. Amikor megvettem. Utoljára. Még nem töltöttem fel. Köszönöm jól vagyok. Benzinnel tegnap, de ez most hogy jön ide?

*– Mi az IMEI kódja? *#106#…*

Milyen hódja? Azt nem tudom csak az IMEI számot. Héé, várj! Az nem baj, ha már nincs gomb a mobilon, mert mind szétolvadt? Tudod mikor írok én ilyet be, aztán majd jól lenyúlod a számomat! Azt nem tudom, de esetleg a bankkártyám száma és kódja nem jó helyette? Hagyjál már, csak azért hívtalak, mert unatkoztam, ne tereld el a szót! Hogy néz ki a csillag? Mi az a kettőskereszt? Várj, mindjárt szétszedem és megnézem…

– Mit ír ki a telefon?

Gizi hív. SIM kártya letiltva. Hívás időtartama: 78 perc. Azt, hogy az IQ-m túl alacsony. Azt, hogy ha nem küldöm tovább az SMS-t 5 másik számra, holnap meghalok, és nagyon félek.

– Maga tényleg ilyen tapló vagy csak megjátssza?

Tényleg. A tied. Igen, szeretek játszani. Mi az a tapló? Kit is hívtam? Kérem a panaszkönyvet!

– DaMaGepy –

Színes háttérképek!

Szexi háttérképek *(Ára: 800 Ft+ÁFA (200 Ft). Tel.: 90/629-888)*

MK668000 | MK668001 | MK668002 | MK668003 | MK668005 | MK668007

Egyéb háttérképek *(Ára: 400 Ft+ÁFA (100 Ft). Tel.: 90/635-545)*

MK660090 | MK660091 | MK660092 | MK660100 | MK660104 | MK660105

MK660107 | MK660112 | MK660113 | MK660121 | MK660125 | MK660126

MK660145 | MK660176 | MK660179 | MK660183 | MK660185 | MK660186

MK660215 | MK660226 | MK660227 | MK660233 | MK662208 | MK662209

MK662213 | MK662220 | MK662223 | MK662227 | MK662228 | MK662230

MK665425 | MK665428 | MK665443 | MK665448 | MK665454 | MK665455

1. *Bármely* mobilhálózatból a **közölt** telefonszámra küldd el SMS-ben a kiválasztott háttérkép **kódját.** (Példa: **MK660022**) **2.** A válaszban megérkezett könyvjelzőre vagy hírszolgáltatói üzenetre rákattintva **WAP-felületen** keresztül töltsd le a háttérképet. **3.** Mentsd el a letöltött színes háttérképet a telefonodba!

Háttérképek csak megfelelően beállított **WAP-eléréssel** tölthetők le! A beállítások teszteléséhez küldd el az MKTESZT kulcsszót a 20-9000-868 nem emeltdíjas SMS számra! Ha az itt található tartalmat le tudod tölteni, akkor megfelelően működik a WAP előfizetésed. Ha nem, akkor kérd mobilszolgáltatód segítségét a következő ingyenesen hívható ügyfélszolgálati telefonszámon: Pannon 1741, T-Mobile 1230, Vodafone 1270. Telefor Kft. Ügyfélszolgálat: 06-1-422-3490. Felhasználóink adatait a hatályos adatvédelmi előírásoknak megfelelően kezeljük. A szolgáltatás igénybe vételével hozzájárulsz további – akcióinkról szóló – SMS fogadásához. Bővebb információ: www.telefor.hu.

A telefonálás káros következményei

Avagy kéréseid SMS-ben is eljuthatnak a mennyországba

Nem is olyan régen, ha Jancsika közölni akart valamit Juliskával, jobb híján felkerekedett és megkereste őt. Kicsivel később felemelte a vezetékes telefonját, miközben elképzelte szíve hölgyét, amint megszokott környezetében a telefonhoz siet, hogy beszélgethessenek. Ez már sokkal kevésbé fárasztó módja volt az udvarlásnak. Kis hiányosságnak tűnt, hogy miközben kommunikáltak, nem érinthették meg egymást, nem nézhettek egymás szemébe, de legalább el tudták képzelni, hogy hol, milyen környezetben van a másik.

Azután Jancsika megunván helyhez kötöttségét, elvágta a telefonzsinórt. Így született meg a mobiltelefon. Most aztán Juliskának nehéz dolga lett, ha be akarta határolni, hogy élete értelme a világ melyik pontján található. Jancsika pedig minden hónap végén dob egy hátast, amikor kézhez kapja a telefonszámláját, ha túl sokat tartózkodott külföldön, hiszen a különbözetet neki kell állnia.

Sokat vitatkoznak mostanság arról, hogy milyen káros hatásai lehetnek a mobilozásnak. Mindenképp károsnak - vagy inkább kórosnak - tartom, ha valakinek telefonon keresztül, esetleg SMS-ben kérik meg a kezét, vagy ugyanilyen formában adják ki az útját. Mennyivel egyszerűbb is így. Elég annyit elnyöszörögni, hogy „majd felhívlak" (sohanapján), „maradjunk barátok", de a kedvencem: „te sokkal jobbat érdemelsz nálam".

Nem kell a másik szemébe nézni - hamarosan ezt a gondot is megoldják majd a videotelefonok -, még a hangját sem kell hallani a szerencsétlennek, azután gyorsan lecserélhetjük a telefonszámunkat, nehogy visszahívhassanak minket a megunt embertömegek. Vannak talán, akik azt remélik, hogy hamarosan a mennyországban is lesz telefon, ahova kívánságainkat SMS-ben elküldhetjük. Például: - Kérek egy új védőangyalkát, mert a másik nem működik elég jól.

Erre kicsit még várni kell. Bár ahogy a technika fejlődik…?

Jó ám ez a hívószám-kijelzés is. Ha akarom, felveszem; ha akarom, nem. Ha akarom elrejtem, ha akarom nem. De a legnagyszerűbb találmány a mobilon a kikapcsoló gomb és a hangposta szolgáltatás. Persze néha nem árt egy kis szünet, és jó, ha nem csörög folyton a telefonunk, például nyaralás közben.

A telefonálással sok dolgot el lehet intézni, de nem helyettesítheti a személyes találkozásokat, megöli az intimitást. Akik igazán fontosak nekünk, azokat továbbra is illik felkeresni olykor-olykor, bármennyire is elfoglaltak vagyunk.

Elynor

SMS DUMÁK

Minél öregebb a nagypapa, annál jobb tanuló volt az iskolában.

DOLGOZZ NÁLUNK!
Újságunkhoz hirdetésszervezőket keresünk.
Telenews Kft.
1122 Budapest,
Magyar jakobinusok tere 4/b
Tel.: 06-1/489-0467, 489-0468
E-mail: telenews@mobilkor.hu

A hirdetésre hivatkozva vásárlás esetén ajándék nyakbaakasztót kapsz!

Érdeklődni lehet: GSM Stúdió
(Duna Plaza – földszinti Vodafone-üzlet)

06-70/565-565-0, 565-565-5

AKCIÓ

Használt és új kártyafüggetlen készülékek adása, vétele.
Egy év teljes körű és két év szoftver-garancia.

TESZTELTÜK
ALCATEL ONE TOUCH 756

WEBLAPOK NŐKNEK
WWW.NLC.HU

KÉSZÜLÉKTIPP
POLIFÓNIKUS TELEFONOK

Apropó! Te miről olvasnál szívesen?

Milyen témák érdekelnek? Írd meg véleményedet, kritikádat az újság tartalmával, külalakjával kapcsolatban. Várjuk leveledet a szerkesztoseg@mobilkor.hu e-mail címre és az újság internetes oldalán, a www.mobilkor.hu fórumon. Nekünk fontos a véleményed!

Szeptember 24-től újra keress minket!

Főszerkesztő: a kiadó ügyvezetője. **Szerkesztők**: Gerván Péter, Pető Annamária, Sarkadi Beáta. **Fotó**: Forgony Márta. **Grafika:** Brezovsky Szabolcs. **Felelős kiadó**: Mobilkor Kft., **Cím**: 3530 Miskolc, Meggyesalja u. 4. **Tel./fax**: 46/508-900, **E-mail**: szerkesztoseg@mobilkor.hu. **Tördelés**: Mobilkor Kft. **Cím**: 3530 Miskolc, Meggyesalja u. 4. **Tel./fax**: 46/508-900. **Terjesztési felelős**: Telenews Kft. **Megjelenés**: minden második pénteken. **Lapzárta**: megjelenés előtti hét péntek 16 óra. **Hirdetésfelvétel**: 1122 Budapest, Magyar jakobinusok tere 4/b. **Telefon**: 06-1/489-0467; **Tel./fax**: 06-1/489-0468; **E-mail**: telenews@mobilkor.hu ISSN 1785-1114. **Nyomtatás**: Comorn Kft. **Felelős vezető**: Bányai Péter

Játssz velünk!
Sony Ericsson
2. Mi a Sony Ericsson K700i külső kialakításának különlegessége?
A kihajtható kialakítás
B szétcsúsztatható kialakítás
C kétoldalas kialakítás: elölről telefon, hátulról fényképezőgép
QuickShare
VGA 4.1mm 1:2.8
4x Digital Zoom
Semmi mást nem kell tenned, csak válaszolnod az alábbi kérdésre, és a játék kódját (MKE), a kérdés sorszámát és a válasz betűjelét SMS-ben elküldened a
90/624-033-as
(240 Ft+ÁFA (60 Ft)) telefonszámra!
(Ha a kérdés száma 2, a helyes válasz pedig F, akkor a beküldendő kód: MKE2F)
Beküldési határidő: 2004. október 22.
*A helyes megfejtők között öt darab Sony Ericsson ajándékcsomagot is kisorsolunk.
Nyerj egy Sony Ericsson K700i-t!*

www.SonyEricsson.com/hu
Felőlem telefon, felőled kamera
Kettős design • Videofelvevő • 41 MB belső memória – akár 1500 fénykép tárolásához • QuickShare™ – a kép- és videotovábbítás egyszerű módja • Beépített FM rádió, sztereó headsettel • MP3 és MPEG4 formátumú online zene- és videoletöltés • Vadonatúj 3D játékélmény • Bluetooth™ kapcsolat
Sony Ericsson
Az új, kétarcú K700i QuickShare-rel